

TO JEST FRAGMENT KSIĄŻKI
WYDANEJ NAKŁADEM

AGENCJI WYDAWNICZEJ



Z CAŁĄ NASZĄ OFERTĄ WYDAWNICZĄ MOŻNA
ZAPOZNAĆ SIĘ NA STRONIE:

agencjawydawniczapdn.pl



..... OPOWIADAMY O HISTORII MIEJSC, RZECZY I LUDZI

..... DOKUMENTUJEMY, BY OCALIĆ OD ZAPOMNIENIA

..... NASZE KSIĄŻKI DAJĄ WIEDZĘ I REFLEKSJĘ

agencjaPDN
wydawnicza

Ks. Robert Romuald Kufel

**Słownik biograficzny księży
pracujących w Kościele gorzowskim
1945-1956
Tom III (M-Ś)**

Agencja Wydawnicza „PDN”
Zielona Góra 2018

Recenzent
ks. prof. dr hab. Józef Swastek

Projekt okładki
Aleksandra Adamczyk

Korekta
Anna Sokółka
Danuta Zielińska

© Copyright by Robert Romuald Kufel 2018

Wydanie I

ISBN 978-83-951214-1-8

Wydawca
Agencja Wydawnicza „PDN”
Zielona Góra

e-mail: kontakt@agencjawydawniczapdn.pl
www.agencjawydawniczapdn.pl
facebook.com/AgencjaWydawniczaPDN

Druk i oprawa
Mazowieckie Centrum Poligrafii
ul. Słoneczna 3C
05-270 Marki

Na okładce pióro pastorału bpa Teodora Bensch (1903-1958) z wygrawerowaną dedykacją: *J.E. Ks. Biskupowi Dr. Teodorowi Benschowi w dniu 25 lecia godów kapłańskich ofiaruje duchowieństwo diecezji gorzowskiej 12 VI 1957*

Określenia prawne jednostki terytorialnej Kościoła gorzowskiego

Administracja Apostolska Kamińska, Lubuska i Prałatury Pilskiej
(15.08.1945-do grudnia 1950)

Ordynariat Gorzowski
(1950-25.05.1967)

Administracja Apostolska Gorzowska „Ad nutum Sanctae Sedes”
(25.05.1967-28.06.1972)

Diecezja Gorzowska
(28.06.1972-25.03.1992)

Diecezja Zielonogórsko-Gorzowska
(od 25.03.1992)

Uwagi redakcyjne

Celem prezentowanego *Słownika* jest przedstawienie sylwetek księży pracujących w Kościele gorzowskim w latach 1945-1956. W gronie tego duchowieństwa znaleźli się księża autochtoni, po zakończeniu wojny przez pewien czas pozostający na Ziemiach Odzyskanych, księża diecezjalni i zakonni, którzy przyjechali wraz z wiernymi z Kresów Wschodnich lub z pozostałych regionów, np. z Wielkopolski, Mazowsza i Małopolski, oraz duchowni, którzy po zakończeniu wojny otrzymali święcenia kapłańskie w Kościele gorzowskim. Zamierzeniem autora było pominięcie księży, którzy na krótki czas przyjechali do gorzowskiej Administracji Apostolskiej, aby przeprowadzić misje i rekolekcje lub zastępowali duchownych, np. w czasie kuracji szpitalnej i urlopów wakacyjnych.

Na prośbę Księża Dyrektorów archiwów diecezjalnych w Koszalinie i Szczecinie zrezygnowano z kwerendy w miejscowych archiwach kościelnych i tym samym nie uwzględniono pełnych biogramów księży z [*], którzy po reorganizacji Kościoła w Polsce w 1972 r. pracowali w diecezji koszalińsko-kołobrzeskiej i szczecińsko-kamieńskiej. Jest bowiem planowane szersze opracowanie, zawierające pełne biogramy tych księży. W przypadku księży z [*] autor ograniczył się jedynie do podania informacji, które pochodzą z ogólnodostępnych publikacji (np. nekrologi, słowniki, encyklopedie, wspomnienia) oraz dokumentów Archiwum Diecezjalnego w Zielonej Górze i innych archiwów kościelnych.

Zakres chronologiczny *Słownika* objął lata 1945-1956. Rok 1945 zakończył II wojnę światową, a rok 1956 zamknął okres działalności administratorów apostolskich w Gorzowie Wlkp. objęciem rządów przez dra Teodora Benschę, pierwszego biskupa gorzowskiego.

Opracowując poszczególne biogramy, przede wszystkim dążono do ukazania każdej sylwetki w sposób możliwie pełny i rzetelny na podstawie pozyskanych danych źródłowych. Nie oceniano przy tym dzieł i zasług poszczególnych kapłanów, a jedynie podano fakty z ich życia. Dyspropor-

cje objętościowe i szczegółowość biogramów zostały uzależnione zarówno od zebranych materiałów archiwalnych i dostępnych publikacji, jak i też rozmaitych form działalności religijnej czy społecznej duchownych zaangażowanych w posługę duszpasterską.

Przy opracowaniu not biograficznych księży przyjęto następujący schemat: nazwisko i imię (imiona), imię zakonne, skrót nazwy zakonu lub zgromadzenia, daty skrajne (rok urodzenia i śmierci), nazwa zakonu lub zgromadzenia, data i miejsce urodzenia, imiona rodziców i nazwisko rodowe matki, informacja o wykształceniu, data i miejsce ślubów czasowych i wieczystych, data i miejsce święceń kapłańskich, informacja o szafarzu święceń, chronologiczny przebieg służby w Kościele oraz data i miejsce śmierci oraz pogrzebu. Każdą notę uzupełniono o informacje dotyczące otrzymanych tytułów i odznaczeń. Na końcu każdego biogramu podano bibliografię informującą, gdzie można znaleźć bardziej szczegółowe dane dotyczące życia i działalności duchownego. Uwzględniono dostępne materiały archiwalne i opracowania dotyczące danych biograficznych. Bibliografia wykorzystana w opracowaniu została podana dwukrotnie – raz po każdorazowym przedstawieniu biogramu i ponownie na końcu ostatniego tomu *Słownika*.

Oboczne brzmienia nazwisk podano w nawiasach oraz ujednolicono imiona i nazwy miejscowości w języku polskim. Pozostawiono w języku niemieckim tylko te, które nie mają polskich odpowiedników lub są rzadko stosowane. W nagłówku obok nazwisk podano także pseudonimy, tytuły naukowe, stanowiska kościelne i specjalizację naukowo-pastoralną.

Zamiarem autora jest wydanie kilkutomowego *Słownika*. W pierwszym tomie zamieszczono przedmowę, wprowadzenie historyczne i uwagi redakcyjne, zaś w ostatnim znajdzie się pełny wykaz literatury i skrótów oraz alfabetyczny indeks not biograficznych księży, osób i miejscowości występujących we wszystkich tomach.

Każdy tom składa się z biogramów w układzie alfabetycznym oraz indeksu księży, osób i miejscowości, które odnoszą się do danego tomu. Zarówno w tekście, jak i bibliografii zastosowano różne skróty, które ogólnie nie powinny stwarzać czytelnikowi trudności z ich rozwinięciem. Dokładny ich opis znajdzie się w ostatnim tomie *Słownika*.

W specjalnej wkładce na końcu każdego tomu umieszczono fotografie księży, których noty biograficzne weszły w skład *Słownika*. Użyto tylko tych fotografii, które udało się odnaleźć w archiwaliach i różnego rodzaju opracowaniach. Zrezygnowano jednak z ich umieszczenia przy poszczególnych życiorysach, ponieważ z różnych powodów nie udało się zgromadzić

zdjęć wszystkich księży. W celu identyfikacji postaci podano pod fotografią imię i nazwisko księdza.

Niniejsza publikacja powstała z okazji 70. rocznicy polskiej organizacji Kościoła katolickiego na ziemi lubuskiej, Pomorzu Zachodnim i Północnym oraz wyboru Tadeusza Lityńskiego na pierwszego biskupa diecezji zielono-górsko-gorzowskiej, pochodzącego z tej ziemi.

Słownik ukazuje się nakładem autora przy pomocy Adama Zegzuły. Autor bardzo serdecznie dziękuje wszystkim, którzy przyczynili się do realizacji tej publikacji. Szczególne podziękowanie kieruje pod adresem bpa Pawła Sochy za cenne uwagi i wskazówki.

Biogramy księży w układzie alfabetycznym

M

Machay Alojzy COr (1924-2001)

filipin, kapelan zakładu „Caritas”, proboszcz

Ur. 12.01.1924 w Jabłonce na Orawie. Święcenia kapłańskie otrzymał 29.06.1950 dla Kongregacji w Tarnowie. Dekretem prymasa Polski kard. Stefana Wyszyńskiego 1.11.1952 został skierowany do nowo erygowanej Kongregacji w Bytowie. Dekretem z 4.12.1952 został wikariuszem w Bytowie. W 1955 był jeszcze wikariuszem w Bytowie. Po powrocie ks. Władysława Natera COr do Studzianny przejął duszpasterstwo w Gostkowie. Dodatkowo pomagał w sąsiedniej parafii Ugoszcz, obsługując Sominy. W 1967 został duszpasterzem w Pomysku Wielkim. 2.10.1973 otrzymał probostwo w Pomysku Wielkim. W 1984 powrócił do Bytowa. Przez pewien czas obsługiwał Gostkovo, po czym pełnił obowiązki kapelana zakładu „Caritas” (obecnie Dom Pomocy Społecznej) w Parchowie. Zmarł 21.01.2001 w Bytowie.

Archiwum Diecezjalne w Zielonej Górze (dalej ADZG) Akta Kurii Administracji Apostolskiej w Gorzowie Wlkp. z lat 1945-1972 (dalej AKAA) sygn. 297; sygn. 958; Kongregacja Oratorium św. Filipa Neri w Bytowie (dalej KOFB) Biogram ks. Alojzego Machaya COr, oprac. ks. H. Kaczmarczyk COr; Schematyzm 1955, s. 34, 57; Schematyzm 1959, s. 71; Schematyzm 1969, s. 47, 51, 422; Schematyzm Diecezji Koszalińsko-Kołobrzeskiej (dalej SDKK) 1974, s. 44, 160.

Maciej Juliusz OMI (1912-1983)

oblat, proboszcz, rekolekjonista, więzień obozów koncentracyjnych

Ur. 8.09.1912 w Goli k. Kępna. Syn Ignacego i Marii z domu Skiby. W 1926 wstąpił do junioratu oblatów. W latach 1926-1927 uczył się w Krobi, a w la-

tach 1927-1932 w Lublińcu. Od 14.08.1932 do 15.08.1933 odbył nowicjat w Markowicach. 15.08.1936 złożył wieczyste śluby zakonne. W latach 1933-1935 studiował filozofię w Krobi, a w latach 1935-1939 teologię w Obrze. Święcenia kapłańskie otrzymał 8.06.1938 w Obrze z rąk bpa Walentego Dymka. Po święceniach jego przełożeni postanowili wysłać go do pracy wśród Polonii w Kanadzie, ale wybuch wojny zniweczył ten plan. Początkowo był duszpasterzem w Powidzu w archidiecezji gnieźnieńskiej. 26.08.1940 został aresztowany i przewieziony do obozu przejściowego w Szczeglinie, skąd 29.08.1940 deportowano go do obozu koncentracyjnego w Sachsenhausen. 14.12.1940 trafił do Dachau (nr 22628). Przeżył obóz i we wrześniu 1948 powrócił do kraju. Zatrzymał się w Samborowie, gdzie pomagał w duszpasterstwie parafialnym. Dekretem z 4.10.1951 został od 15.10.1951 proboszczem w Białogardzie w gorzowskiej administracji apostolskiej. W 1952 poprosił przełożonych o zgodę na eksklaustrację. W latach 1952-1958 przebywał na eksklaustracji w diecezji opolskiej, pracując w Nysie. W 1958 powrócił do zgromadzenia oblatów, 10.09.1958 został przydzielony do placówki w Gorzowie Wlkp. i obsługiwał kościół w Ulimiu. W latach 1960-1981 zamieszkał jako rezydent we Wrocławiu-Popowicach, gdzie pomagał w duszpasterstwie i głosił rekolekcje. W 1981 przeniesiono go do Bodzanowa. Zmarł 6.02.1983 w szpitalu w Głuchołazach. Pochowano go w kwaterze oblackiej na cmentarzu przykościelnym w Bodzanowie.

ADZG AKA A sygn. 958; Archiwum Misjonarzy Oblatów w Poznaniu (dalej AOMI) Biogram ks. Juliusza Macieja OMI, oprac. ks. P. Latusek OMI; Schematyzm 1959, s. 106; J. Niesłony, *Słownik biograficzny Misjonarzy Oblatów Maryi Niepokalanej Prowincji Polskiej 1923-2016*, Poznań 2016, s. 246-247; J. Domagała, *Ci, którzy przeszli przez Dachau*, Warszawa 1957, s. 161; W. Jacewicz, J. Woś, *Martyrologium polskiego duchowieństwa rzymskokatolickiego pod okupacją hitlerowską 1939-1945*, Warszawa 1981, z. 5, s. 416; J. Niesłony, *Słownik biograficzny Misjonarzy Oblatów Maryi Niepokalanej Prowincji Polskiej 1923-2016*, Poznań 2016, s. 246-247.

Maciejowski Bernard – o. Polikarp OFMConv (1919-?)

franciszkanin konwentalny, administrator

Ur. 25.08.1919 w Bralinie, pow. Kępno. W 1933 wstąpił do zakonu i rozpoczął nowicjat. Po ukończeniu nowicjatu w 1934 złożył pierwsze śluby zakonne, a w 1940 wieczyste. Święcenia kapłańskie otrzymał 20.07.1941. W latach

1942-1945 przebywał w Niepokalanowie. W lipcu 1945 przyjechał do Kołobrzegu. Dekretem z 9.09.1945 tymczasowo został wikariuszem substytutem (administrator), a 4.01.1946 proboszczem w Kołobrzegu. Poświęcił kościół pw. Niepokalanego Poczęcia NMP w Kołobrzegu oraz kościół w Korzystnie i Charzynie. Na wniosek przełożonych zakonnym dekretem z 19.09.1946 został odwołany z obowiązków duszpasterskich w gorzowskiej administracji apostołskiej. Ks. E. Nowicki napisał: *Wielebny Ojciec przejął parafię w najtrudniejszym początkowym okresie. Mimo twardych warunków zbudował Wielebny Ojciec z wielkim poświęceniem organizm parafialny i dzięki gorliwości i wzorowej postawie kapłańskiej, rozbudził życie religijne. Opuścił zakon.*

ADZG AKA A sygn. 956; sygn. 957; Archiwum Prowincji Matki Bożej Niepokalanej Zakonu Braci Mniejszych Konwentualnych w Warszawie (dalej APFKW) Biogram o. Polikarpa Maciejowskiego OFMConv, oprac. o. J.M. Olszewski OFMConv; Schematyzm 1946, s. 10; P. Mielczarek, *Pięćdziesięciolecie obecności i pracy duszpasterskiej franciszkanów w diecezji gorzowskiej i koszalińsko-kołobrzeszkiej*, „Lignum Vitae” 2001, nr 2, s. 195, 198-199.

Mackowicz Eugeniusz * (1931-2010)

administrator, proboszcz

Ur. 3.01.1931 w Wielkim Komorsku, pow. Świecie. Wstąpił do WSD w Gorzowie Wlkp. 7.02.1953 otrzymał tonsurę, 8.02.1953 ostiariat i lektorat, a 4.04.1953 egzorcystat i akolit. 30.05.1954 przyjął subdiakoniat, a 13.06.1954 diakonat. Świecenia kapłańskie przyjął 5.06.1955 w Gorzowie Wlkp. z rąk bpa Walentego Dymka. Dekretem z 6.06.1955 otrzymał do końca lipca jurysdykcję do słuchania spowiedzi św. oraz misję kanoniczną do głoszenia Słowa Bożego na terenie ordynariatu gorzowskiego. 21.06.1955 został wikariuszem w Gubinie. 30.06.1955 objął urząd. 10.07.1958 przeniesiono go na wikariat w Lubsku. 30.10.1967 został proboszczem w Bierzwniku. 9.09.1971 mianowano go proboszczem w Tucznie. Po reorganizacji Kościoła w Polsce w 1972 pracował w diecezji koszalińsko-kołobrzeszkiej. Urząd proboszcza w Tucznie pełnił do 1987. Zmarł 29.04.2010 w Tucznie i tamże go pochowano.

ADZG AKA A sygn. 263; sygn. 452; sygn. 963; Schematyzm 1959, s. 156; Schematyzm 1969, s. 268, 400; SDKK 1974, s. 98, 150; SDKK 2012, s. 647.

Madej Czesław SDB (1909-1970)

salezjanin, administrator, proboszcz

Ur. 1.06.1909 w Krakowie. Syn Józefa i Marii z domu Karamon. Po ukończeniu szkoły powszechnej i gimnazjum w 1928 wstąpił do salezjanów. Studiował filozofię i teologię w salezjańskim Instytucie Teologicznym w Krakowie. Święcenia kapłańskie otrzymał 29.05.1938 w Krakowie z rąk bpa Stanisława Rosponda. W latach 1938-1946 był prefektem nauki religii w gimnazjum, liceum i szkole handlowej w Sokołowie Podlaskim. W latach 1946-1949 pełnił obowiązki administratora internatu przy salezjańskim liceum w Aleksandrowie Kujawskim. W 1949 został administratorem Domu Dziecka w Płocku na „Stanisławówce”. Dekretem z 28.08.1950 mianowano go wikariuszem i nauczycielem religii w Państwowej Szkole Ogólnokształcącej stopnia podstawowego i licealnego w Dębnie Lubuskim. 3.09.1951 został proboszczem w Nowogrodzku Pomorskim, z obsługą Głazowa, pow. Myślibórz. Zmarł 12.02.1970.

ADZG AKA A sygn. 336; sygn. 958; Schematyzm 1955, s. 31, 164, 168; J. Pietrzykowski, *Obecność Salezjanów Inspektorii św. Stanisława Kostki na Ziemiach Odzyskanych w latach 1945-1952*, Kutno (1990), s. 129, 137.

Majchrzak Stefan * (1929-1985)

proboszcz

Ur. 15.08.1929 w Radlinie, pow. Jarocin. Wstąpił do WSD w Gorzowie Wlkp. 24.04.1955 przyjął subdiakonat, a 1.05.1955 diakonat. Święcenia kapłańskie otrzymał 24.06.1956 w Gorzowie Wlkp. z rąk bpa Michała Klepacza. Dekretem z 24.06.1956 otrzymał jurysdykcję do słuchania spowiedzi św. oraz misję kanoniczną do głoszenia Słowa Bożego na terenie ordynariatu gorzowskiego do końca roku. 10.01.1957 został wikariuszem w Kaliszu Pomorskim (Kamień). 15.10.1961 mianowano go proboszczem w Róży Wielkiej. Po reorganizacji Kościoła w Polsce w 1972 pracował w diecezji koszalińsko-kołobrzesckiej. Zmarł 29.07.1985 w Róży Wielkiej i tam go pochowano.

ADZG AKA A sygn. 452; sygn. 963; Schematyzm 1959, s. 82; Schematyzm 1969, s. 346, 401; SDKK 1974, s. 131, 151; P. Mielczarek, R. Kunicki, *Śp. ks. Stefan Majchrzak*, „Koszalińsko-Kołobrzesckie Wiadomości Diecezjalne” (dalej KKWD) 1986, nr 5-6, s. 190-192; SDKK 2012, s. 640.

Majchrzycki Jan CM (1913-1984)

misjonarz św. Wincentego à Paulo, administrator, kapelan DPS, kapelan sióstr zakonnych, kapelan szpitala, proboszcz

Ur. 4.12.1913 w miejscowości Daszewice, par. Głuszyna. Syn Michała i Marii z domu Krzysztofowicz. 18.10.1933 wstąpił do zgromadzenia w Wilnie. 31.05.1936 złożył śluby zakonne w Krakowie. Święcenia kapłańskie otrzymał 26.04.1942 w Krakowie. Po święceniach został wikariuszem i katechetą w Jeżerzanach. 1.05.1945 ustanowiono go wikariuszem w Bydgoszczy. Dekretem z 3.12.1945 został administratorem w Trzcielu. Tego samego dnia otrzymał roczną jurysdykcję do słuchania spowiedzi św. oraz misję kanoniczną do głoszenia Słowa Bożego na terenie gorzowskiej administracji apostolskiej. Pismem z 18.12.1945 zwolniono go z pełnienia obowiązków duszpasterskich w Trzcielu. Powrócił do Bydgoszczy. 15.09.1946 skierowano go do Żagania, gdzie uczył religii. 15.12.1946 został administratorem w Nowogrodzie Bobrzańskim. W 1961 otrzymał probostwo parafii pw. Wniebowzięcia NMP w Żaganiu. W 1963 został kapelanem szpitala w Bydgoszczy. W 1964 mianowano go proboszczem w miejscowości Ignaców k. Mińska Mazowieckiego. W 1965 służył pomocą duszpasterską w Krakowie na Kleparzu. Kolejno był kapelanem sióstr miłosierdzia od 1968 w Poznaniu, od 1973 w Chylicach k. Warszawy i od 1975 w Zdunach k. Krotoszyna. W latach 1975-1978 pełnił funkcję kapelana w Domu Pomocy Społecznej dla Dzieci w Zdunach. W 1978 przeszedł w stan spoczynku i zamieszkał w domu zakonnym w Krzeszowicach k. Krakowa. Zmarł 2.06.1984 w Krzeszowicach, gdzie 5.06.1984 został pochowany na miejscowym cmentarzu.

ADZG AKA A sygn. 956; Archiwum Polskiej Prowincji Zgromadzenia Księża Misjonarzy w Krakowie (dalej APPZKM) Biogram i fotografia ks. Jana Majchrzyckiego CM, oprac. ks. T. Bałuka CM.

Majewicz Andrzej * (1919-2002)

dziekan, kanonik, prałat, proboszcz

Ur. 19.08.1919. 4.11.1951 przyjął subdiakoniat w katedrze gorzowskiej. Święcenia kapłańskie otrzymał 25.05.1952. Dekretem z 13.06.1952 został wikariuszem w Gryfinie, a od 23.08.1954 w Chlebowie. Tego samego dnia otrzymał jurysdykcję do słuchania spowiedzi św. oraz misję kanoniczną do głoszenia

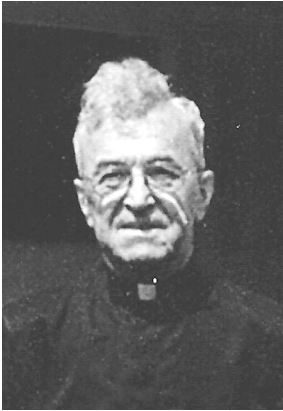

Alojzy Machay

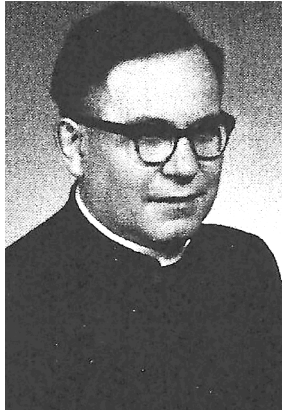

Jan Majchrzycki



Andrzej Majewicz

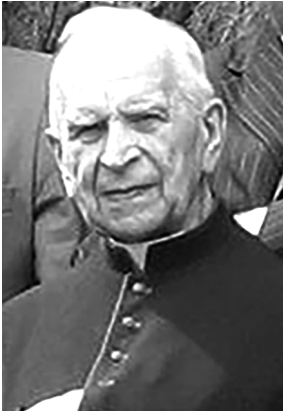

Mieczysław Marszałik



Alfons Męcikowski



Paweł Mixa



Jerzy Mrówczyński



Tadeusz Murzynowski

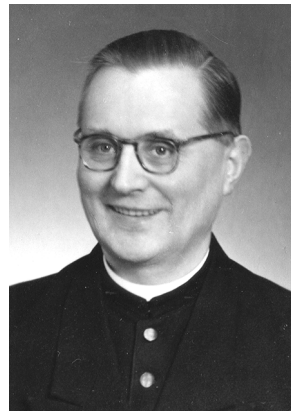

Franz Müller



Franciszek Myszka



Edward Napierała

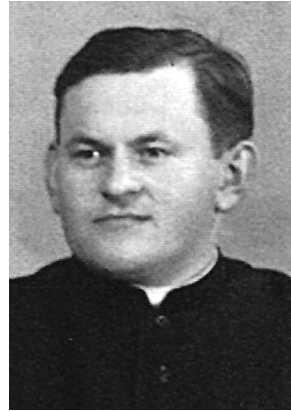

Władysław Nater



Edmund Neterowicz



Dionizy Nowak



Edmund Nowicki



Józef Ochmann

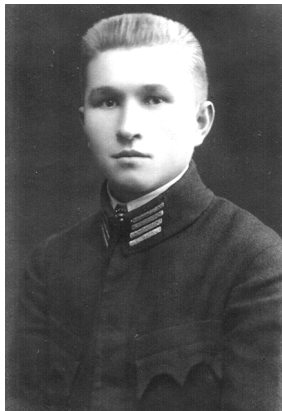

Franciszek Okoński



Jan Olcoń

Alfabetyczny wykaz księży pracujących w Kościele gorzowskim

- Machay Alojzy 11
Maciej Juliusz 11
Maciejowski Bernard 12
Mackowicz Eugeniusz 13
Madej Czesław 14
Majchrzak Stefan 14
Majchrzycki Jan 15
Majewicz Andrzej 15
Majewski Waldemar 16
Majka Józef 17
Malawski 19
Malawski Tadeusz 18
Malczewski 20
Malczewski Józef 19
Malejczyk Władysław 20
Malewski Alojzy 22
Malich Edmund 23
Malik Władysław 23
Malinowski Wojciech
(Jerzy Goździewski) 24
Małecki Maciej 25
Mańkowski Józef 25
Marciniak Franciszek 26
Marcinowski Robert 27
Marecki Władysław 27
Markiewicz Wiktor 28
Markiton Rafał 29
Marszałik Mieczysław 29
Martinajtis (Marcinajtis) Wiktor 31
Maryniak Wojciech 32
Marynowski Artur 33
Masłyk Mieczysław 34
Mastaj Józef 35
Maślona Stanisław 36
Matelski Franciszek 36
Matlak Kazimierz 37
Matłowski Wincenty 38
Mazurkiewicz Adam Jan 40
Mazurkiewicz Stanisław 41
Mazur Ludwik 39
Mądrzak Jan 42
Mebel Ryszard 43
Medycki Alfons 44
Meger Jan 45
Meissner Karol 45
Męcikowski Alfons 47
Michalski Alfons 47
Michalski Józef 48
Michalski Kazimierz 50
Michałek Antoni 53
Miczko Michał 54
Miechoński Antoni 55
Mieczkowski Ildefons 55
Mielczarek Tadeusz 56
Mi[ę]entki Jan 57
Miękus Tadeusz 59
Mikulski Paweł 59
Mioduszewski Antoni 60
Mirek Stanisław 61
Misiuda Leon 62

Mistat Andrzej Sebastian 63
 Mixa Paweł 64
 Mleczek Jan Władysław 65
 Mlotzek (Młoczek) Hubert 66
 Młynarek Zygmunt 67
 Mokryński Józef 68
 Mokrzycki Edward 69
 Morawski Franciszek 70
 Moskal Tadeusz 71
 Motała Władysław 72
 Motyczko Czesław 74
 Moździerz Franciszek 74
 Mroczkowski Mieczysław 75
 Mrowiec Józef 76
 Mrówczyński Jerzy 76
 Mrzygłód Hubert 77
 Mucha Ludwik Stefan 78
 Müller Franz 81
 Münchberg Maximilian 81
 Murzynowski Tadeusz 80
 Mydlarz Albin 82
 Mykita Mikołaj 83
 Myszczynski Tadeusz 83
 Myszka Franciszek 84
 Myszka Jan 85
 Myśliwiec Stanisław 86
 Myśliwiec Wilhelm 87
 Nagły Marian Marcin 89
 Napierała Edward Marian 89
 Napierała Franciszek 91
 Napierała Józef 91
 Narloch Józef 92
 Nater Władysław 94
 Nejranowski Ferdynand 94
 Nestorowski Józef 95
 Neterowicz Edmund 96
 Neumann Władysław 96
 Nęcek Józef 97
 Nickowski Sergiusz Jan 98
 Niemczyk Leonard 98
 Niemiec Daniel 99
 Niepiekło Mieczysław 100
 Niering Franz 101
 Nijaki Zbigniew 101
 Nowacki Franciszek 27
 Nowacki Franciszek
 (Marcinowski Robert) 102
 Nowak Dionizy Napoleon 104
 Nowak Edmund 105
 Nowak Jan 105
 Nowak Johannes (Jan) II 106
 Nowak Józef I 106
 Nowak Józef II 107
 Nowakowski Henryk 108
 Nowicki Edmund 108
 Nowicki Władysław Henryk 110
 Nowotarski Augustyn 112
 Ochmann Józef 113
 Okoński Franciszek 114
 Okulicz-Kozaryn Otton 115
 Olcoń Jan 116
 Olender Piotr 116
 Opiela Jan 117
 Orłowicz Antoni 118
 Osipowicz Alfred 119
 Ostachowicz Stanisław 120
 Ostrokołowicz Olgierd 120
 Ostrowski Antoni 121
 Otto Alfons 122
 Palczyński Mieczysław 123
 Palica Jan 124
 Paluch Mieczysław 125
 Pałka Józef 126
 Panecki (Hass) Wiktor 126
 Partyga Wojciech 128
 Partyka Nikodem 129
 Paruzel Henryk 131
 Parysz Stanisław 132

Pasławski Michał 133
 Paszki Władysław 134
 Patalas Marian 135
 Patalong Tomasz 135
 Pawlik Jan 136
 Pawlukowski Ryszard 138
 Pawłowicz Józef 138
 Pawłowski Marian 139
 Pecnik Stanisław 139
 Perz Stanisław 140
 Perz Waclaw 141
 Pestka Antoni 142
 Pękalski Jan 143
 Piątkowski Roman 144
 Piątkowski Stanisław 145
 Piątyśzek Józef 146
 Pickmeier Konrad 147
 Piechowiak Franciszek 149
 Piekarek Józef 150
 Piekarczyk Stanisław 151
 Pietrzyk Kazimierz 152
 Piękoś Władysław 153
 Pilipowski Leopold 155
 Piłat Alojzy 156
 Piotrowski Tadeusz 156
 Pipusz Jan 157
 Pisarek Bronisław 158
 Platz Richard (Ryszard) 159
 Pluskota Jan 160
 Pluszczyk Ignacy 160
 Pluto Prądyński Wiktor 161, 177
 Płonczyński Wiktor 163
 Płonka Józef Waclaw 162
 Płoski Mikołaj 164
 Pływaczyk Ignacy 164
 Pochoda-Rogowski Józef 165, 198
 Pochwała Franciszek 166
 Podejko Piotr 167
 Pogorzelski Władysław 168
 Polek Marian 169
 Poliwka Bogdan 170
 Polulak Michał 170
 Popkiewicz Stanisław Jan 172
 Popławski Janusz 172
 Porwoł Ludwik 173
 Porzycki Jan 174
 Potocki Kurt 174
 Potyrała Józef 175
 Prah (Vinko) Vinzent 176
 Prause Albrecht 176
 Prądyński Egon 177
 Prądyński Wiktor 177
 Pryjma Maksymilian 178
 Przybylski Władysław 178
 Pszorn Bolesław 179
 Ptak Alfons 180
 Ptak Tadeusz Alojzy 181
 Pudło (Pudłowicz) Stanisław 182
 Purgoł Piotr 183
 Purol Antoni 184
 Puternicki Wiesław 185
 Pyclik Władysław 186
 Pyrek Konrad 186
 Radomski Alfons 189
 Radtke Edmund 189
 Raiter Zygfryd Józef 190
 Rajski Wiktor 191
 Ratajczak Zygmunt 192
 Rauer Antoni 192
 Rączka Waclaw 193
 Reguła Stefan 194
 Reiche Walter 195
 Reuter Kurt 196
 Riegel Franciszek 197
 Rogowski Jan 198
 Rogowski Józef 198
 Rohloff Karl (Karol) 198
 Rojko Antoni 199

Romanowicz Jan 200
 Romanowicz Jan II 201
 Romanowicz Marian 202
 Rowiński Jan 203
 Rozalczak Józef 204
 Rozlepiło Michał 205
 Rozwadowski Piotr 206
 Ruchaj Roman 207
 Rudawski Kazimierz 208
 Rumak Józef 209
 Rumanowski Franciszek 210
 Rumiński Mieczysław 211
 Rusek Karol 212
 Ruta Mieczysław 214
 Rut Stanisław 213
 Rybicki Waclaw 215
 Rychwalski Henryk (Marian
 Lech Dyczkowski) 217
 Ryguła Dionizy 218
 Ryłko Stefan 219
 Ryś Józef Jakub 220
 Rzepka Tomasz 221
 Rz[ż]ysko Feliks 222
 Sadowski Piotr 225
 Sadowski Władysław 226
 Sałaga Anatol 227
 Samsonowicz Józef 228
 Sarnecki Stanisław 228
 Sarosiek Aleksander 230
 Sawicki Józef 230
 Sawicki Marian 231
 Sąsiadek Piotr 232
 Scherer Johannes 233
 Schubert Alfred 234
 Schulz Johann 234
 Schur Georg 235
 Semkło Tytus 235
 Seneta Dionizy 236
 Senske Paul 237
 Sęk Waclaw 238
 Sieg Alfons 238
 Siekierko Władysław 239
 Siekierko Zygmunt 239
 Siemianowicz Franciszek 240
 Siemiński Antoni 241
 Sieńko Ludwik 242
 Siuda Walerian 242
 Siwek Władysław 243
 Skałba Franciszek 244
 Skibiński Andrzej 245
 Skibniewski Waclaw 245, 246
 Skibniewski Zygmunt 246
 Skoczeń Antoni 247
 Skorny Piotr 248
 Skorupiński Zdzisław 249
 Skorupski Zygmunt 250
 Skóra Wiktor 251
 Skraba Piotr 252
 Skrzelowski Roman 252
 Skrzyński Edmund (Rubacha) 253
 Skupień Stefan 254
 Słodczyk Emanuel 255
 Słoma (Sołoma) Franciszek 256
 Smal Wincenty 257
 Smętek Michał 258
 Smoczyński Piotr 259
 Smolarski Franciszek 259
 Smolicki Jan 260
 Smoliński Jerzy 260
 Smolira Bolesław 261
 Smoluk Antoni 262
 Smyczyk Józef 262
 Sobik Paweł 263
 Sobolewski Franciszek 264
 Sorys Tadeusz 264
 Sosnowski Fortunat 265
 Sowa Stanisław 266
 Sowiński Józef 267

Spajer Apolinary 267
Spytkowski Marian 268
Sroczyński Eugeniusz 268
Sroka Józef 269
Stachowiak Brunon 270
Stańczak Witold 271
Stecura Nikodem 272
Stefanicki Marcin 273
Stefanowicz Stanisław 273
Stefanowicz Waclaw 274
Stein Mathias 276
Stencel Józef 276
Stephan Otto 277
Stępień Jan (Stanisław Jankowski,
Stanisław Janczar) 277
Stępień Stanisław 279
Stojaczyk Wiesław 280
Stoll Reinhold 281
Stoltman[n] Wiktor 281
Stopa Stanisław 283
Stosik Bernhard 284
Stracke Josef 285
Stroiński Witold 285
Strzałkowski Stefan 287
Strzedziński Eugeniusz 287
Strzelewicz Dionizy 288
Strzemecki Jan 289
Styszko Paweł 290
Suliga Michał 291
Suliński Henryk 292
Sygnatowicz Władysław 293
Sypniewski Władysław 295
Szadbey Tadeusz 295
Szajor Gerard 296
Szałagan Maciej 297
Szałamacha Czesław 298
Szałankiewicz Nikodem 299
Szawan Florian Jan 300
Szczepanik Tadeusz 301
Szczepanowski Bogdan 302
Szczepański Józef 303
Szczzerbiński Stanisław 303
Szczęsny Wiktor 304
Szczukowski Czesław 304
Szelaś Stanisław 305
Szelażek Zygmunt 305
Szeliga Franciszek 307
Szeremet Władysław 308
Szkarłat Tadeusz 310
Szkarłat Władysław 310
Szkłany Felicjan 311
Szmurło Józef 312
Szponarski Jan 313
Szpręga Stefan 314
Szreder Feliks 314
Szuber Jan 315
Szuber Władysław 316
Szwarc Zbigniew 321
Szweda Edwin 322
Szymczukiewicz Witold 316
Szymusik Henryk 317
Szyperski Jan 319
Szypuła Franciszek 320
Śliwa Maciej 323
Śliwa Walenty 324
Śliwiński Bronisław 325
Śliwiński Józef 326
Śliwka Zygmunt 326
Ślół[u]sarczyk Bolesław 327
Świątkowski Zenon 328
Świerczek Leon 329
Świerkowski Henryk 330
Świerszcz (Świrski) Tadeusz 331
Świetliński Kazimierz 332
Świst Edward 333
Świtek Tadeusz 334

Indeks miejscowości

- Akron 331
Aleksandrów Kujawski 14, 19, 22,
202, 216, 255-256, 275
Alta Gracia 218
Altenhundem 148, 285
Altessing 284
Alwernia 163
Annaberg 113
Antonówka 232
Appelhülsen 237
Argenteuil 332
Arnsberg 285
Ascurra 136
Askiec 31
Augsburg 203
Aulnay-sous-Bois 79
Ausbach 179
Auschwitz 217, 331
Babimost 45-46, 90, 125, 158, 190,
237
Baczyna 33
Bad Flinsberg (Świeradów Zdrój)
113
Bad Freienwalde 196
Bagno 185, 254
Balice 279
Bamberg 33
Banie 124, 136, 153, 258, 275
Bar 30
Baranowicze 190
Baranów Sandomierski 17
Bärenwalde (Bińcze) 148
Bargau 235
Bari 334
Barlinek 71, 160, 184, 215, 283, 318
Barnin 289
Barszczowice 313
Bartniki 55, 77, 205, 260-261
Bartoszyce 191
Bartyków 124
Barwice 26, 90, 112, 249
Barysz 266, 293
Barzowice 35
Baszkowce 119
Baszków 180
Bayreuth 179
Bąblin 53, 91, 146, 147, 210, 281,
296, 314, 322
Bebelno 80
Bednarówka 116
Bełz 144
Benice 193
Berdyczów 155, 296
Beremiany 110
Bereza Kartuska 243
Berezowica Mała 42
Berezyna 239
Berlin 19, 45, 54, 81, 101, 196, 281,
324-325, 331
Berlin-Charlottenburg 81

Berlin-Hohenschönhausen 176
 Berlin-Kaulsdorf 196
 Berlin-Steglitz 81
 Berlin-Tegel 196
 Berlin-Tegel-Süd 81
 Berlin-Tempelhof 101
 Besko 299
 Bestwin 180, 327
 Bettringen 235
 Będargowo 42, 259
 Będoń 332
 Będzin 68, 89
 Biała 70, 82, 98, 145, 162, 181-182
 Białaczków 79
 Biała Podlaska 102, 147, 201-202
 Białków 80, 292
 Białobóżnica 165
 Białogard 12, 40, 42, 62, 66, 82, 94,
 120, 128, 143-144, 149, 181,
 201, 228, 263, 295, 313, 328
 Białogarda 100
 Białogorzyn 82, 143
 Białogóra 30
 Białogród 82, 143, 306
 Białowieża 60
 Białożewin 207
 Białystok 56, 169, 230, 296, 316
 Biecz 17, 40, 244, 323
 Bielany 332
 Bielawa Dolna 79
 Bielice 84, 321
 Bielsko 145
 Bielsko-Biała 64, 158, 327, 332
 Bienica 94
 Bieniów 17
 Bieruń Stary 264
 Bierzwnik 102
 Biesiekierz 82, 99
 Biesowice 135, 138, 251
 Biłgoraj 18
 Bińcze 87, 91, 148, 297, 322
 Bitterfeld 196, 321
 Bledzew 36, 81, 133, 134, 280
 Błaszki 292
 Błotnica 192
 Bnin 159
 Bobolice 125, 175, 223, 301
 Bobolin 259
 Bobowa 114
 Bobowicko 220
 Bobrowice 98, 133, 168, 197
 Bobrówko 170
 Bochnia 307
 Bochum-Altenbochum 160
 Boczów 259, 272, 283, 323
 Bodzanów 12
 Bogatynia 53
 Bogdaniec 59, 133, 157, 286, 333
 Bognolo 269
 Boguszyce Małe 150
 Bohorodczany 264
 Bojadła 56, 137, 145, 149
 Bojadło Rogiedle 275
 Bojaniec 308
 Bojanowo Stare 45, 72
 Bolechów 271
 Bolesławiec 132
 Boleszkowice 153, 202
 Bolimów 260
 Bolków 27, 95, 132, 180
 Bollengo 68, 269
 Boników 20
 Borek Strzeliński 145
 Borowno 311
 Borowo 147, 271
 Borszczowice 313
 Borszczów 24, 165, 264
 Boryczówka 33

Borzym 124
 Borzysław 151
 Bourges 131
 Bożków 79
 Bożnowice 214, 303
 Bożyczyn 274
 Bógdaj 141
 Bralin 12
 Braniewo 248, 284
 Bremen 148
 Brentowo 73
 Breń 103, 129, 289
 Brezovec 176
 Brochów 222
 Brody 24, 166
 Bronikowo 144
 Broniszów 53
 Brójce 82, 171, 195, 296
 Bruay 179
 Bruczków 173
 Brüel (Mecklemburg) 239
 Brusno Nowe 163
 Brusno Stare 163
 Brusowa 135
 Brusy 57, 58, 59, 122
 Brwinów 223
 Brzeg 229
 Brzesko 108, 117, 137, 214, 252, 313
 Brześć nad Bugiem 225
 Brzezie 45, 121, 131, 149, 232, 265
 Brzeziny 280
 Brzeźówka 320
 Brzeźnica 262
 Brzeźno 39, 177, 283
 Brzeźno Lęborskie 94, 138
 Brzeżany 24, 124, 143, 205
 Brzostek 69
 Brzoza Stadnicka 311
 Brzozie Lubawskie 130
 Brzozów 132, 183, 222, 232
 Buchenwald 20
 Buczacz 110, 117, 123, 143, 154,
 266, 293
 Buczek Wielki 40, 176
 Budapeszt 62
 Budowo 72, 94, 126, 275, 308
 Budy 267
 Budynin 257
 Budziszyniek 151
 Budzyń 283
 Bukowina Tatrzańska 222
 Bukówiec Górny 159
 Burakówka 38
 Busk 42
 Busko Zdrój 263, 279
 Buszkowice 133
 Buszów 170
 Buśno 42
 Bydgoszcz 15, 32, 91, 105, 161,
 162, 179, 202, 242-244, 262,
 270, 281, 324-325, 329, 333
 Bykowo 83
 Bysino 137, 143
 Bystrzyca Kłodzka 145, 229
 Byszyno 94
 Bytnica 184-185, 247, 257
 Bytom 27, 30, 42, 62, 66, 95, 105,
 111, 113, 131, 169, 255, 320,
 334
 Bytom-Łagiewniki 255
 Bytom-Rozbark 131
 Bytów 11, 47, 94, 108, 122, 177,
 303, 308, 312, 317
 Bzów 34
 Caylus 131
 Cazalis Bourideys 131
 Cecenowo 61, 184, 191
 Cechówka (Miłosna) 241

Cedynia 42, 121, 259
Celestynów 227
Celinki 146
Celje (Cilli) 176
Ceranów 151
Cewków 117
Charnowo 93, 227
Charzyno 13, 43
Chaumont 131
Chełm Lubelski 151
Chełmno 47, 93, 184, 207, 211, 243
Chełmsko 32, 105
Chęciny 80
Chicago 272
Chichy 117
Chlebowo 15-16, 309
Chlewo 80
Chmielisz 75
Chocielewko (Witoradz) 327
Chociszewo 171, 272
Chociwel 59, 304, 319
Chocz 140, 175
Chodorów 120, 270
Chodzież 283
Chojna 42, 60, 81, 98, 112, 117,
164, 171, 177, 257-259
Chojnica 265
Chojnica (Chojna) 28
Chojnica-Morasko 84, 142, 321
Chojnice 57-58, 85, 135, 236-237,
281
Chomarnice 179
Chomiakówka 253
Chomiąza Szlachecka 49
Chorzelów 156
Chorzów 97, 122, 141, 175, 234,
304
Chorzów-Batory 174
Chorzów-Klimzowiec 122
Choszczno 71, 103, 129, 139,
141-142, 192, 197, 262, 265,
271, 287, 290, 296, 302, 333
Chronów 114
Chrzastowo 305
Chwalibóg 26
Chylice 15, 153, 187, 203, 275
Chynowa 141
Chyrów 217
Cichy 118
Ciechanowiec 239, 240
Ciechanów 164
Cieplice Zdrój 254
Cieszanów 127
Cieszyn 89
Cięcín 327
Cigacice 69
Cilli 176
Ciosaniec 24, 67, 137, 146, 158-159,
183, 204
Cleveland 331
Cordoba 218
Coueron 131
Cybinka 63, 116, 231, 283, 301,
313, 331
Cychry 115
Cyganek 273
Czacz 19
Czaple Wielkie 78, 79
Czaplinek 176, 187, 202, 256, 269
Czarne 23, 121, 215
Czarnków 45, 192, 197-198, 246,
247, 286
Czarnków Wlkp. 210
Czarnów 144, 154
Czarny Las 141
Czchów 252
Czechowice 61, 268
Czeremcha 239

Czermin 141
 Czerna 329
 Czernelica 157
 Czernichów 63, 64
 Czerwieńsk 33, 79, 164, 239, 279,
 283, 311, 312
 Czerwińsk 18, 21, 65, 97, 136,
 152-153, 187, 190-191, 201-202,
 216, 256, 258, 268-269, 275
 Czerwonogród 271
 Częstochowa 40, 48, 68, 89, 98,
 152, 173, 183, 210, 268
 Częstochowa-Stradom 255
 Człopa 165, 182, 197, 225
 Człuchów 19, 23, 121, 129, 131,
 133, 149, 233, 247, 252, 260,
 265, 282, 286, 297, 333
 Czortków 24, 70, 165
 Czudec 153
 Czulice 120
 Czyszki 39
 Dachau 12, 20, 51, 81, 109, 230, 249
 Dahlenburg 148
 Damno 61
 Danków 170
 Darłowo 97
 Darup 237
 Daszawa 22, 97, 165, 255
 Daszewice 15
 Dąbrowa 317
 Dąbrowa Górnicza 250
 Dąbrowa Tarnowska 220, 267
 Dąbrowa Wielka 311
 Dąbrowica 268
 Dąbrówka 210, 238
 Dąbrówka Wlkp. 309
 Dąbrówno 331
 Debrzno 19, 234
 Delatyn 124
 Delawa 144
 Delejów 143
 Deszczno 26, 223, 262, 283
 Detroit 63, 333
 Deutsch-Haslau 261
 Deutsch Leippe (Lipowa) 277
 Deutsch Lissa 101
 Deutsch Wartenberg (Otyń) 277
 Dębiany 39
 Dębica 220, 308, 320
 Dębki 334
 Dęblin 254
 Dębłowo 184
 Dębica Kaszubska 24, 135, 138,
 162-163, 283
 Dębniki 271
 Dębno 115, 258, 295
 Dębno Lubuskie 14, 21, 28, 66-67,
 164, 201, 257
 Dębołęka 75, 217
 Dębołęka-Rudki 251
 Dębowa Łąka 130
 Dębowa Łąka 41, 141, 164, 309
 Dębowiec 69-70, 181-182, 251,
 266, 269, 270, 300-301, 310
 Dobiegniew 16, 104, 107, 116, 132,
 289, 320
 Dobiesław 116, 168
 Dobieszów 94
 Dobin 58
 Dobra 99, 129, 133, 172, 253-254,
 304
 Dobra Nowogródzka 94
 Dobre Miasto 331
 Dobrodzień 313
 Dobromierz (Hohenfriedeberg) 113
 Dobromil 44, 133
 Dobrzany 208, 287
 Dobrzechów 300

Dobrzyca 328
Dobrzyń 304
Dolce 142
Dolice 44, 141, 302
Dolina 23, 124, 138, 265
Dołuje 259
Dołżanka 297
Domachowo 94
Domaniewice 223
Domont 79
Dormagen 321
Dormowo 235
Dorohusk 16
Dortmund-Huckarde 285
Dortmund-Kirchlinde 285
Drawno 271, 290
Drawsko 73, 77, 205, 325
Drawsko Pomorskie 55, 73, 119,
166, 205, 211, 261, 298, 314, 334
Dresden-Löbtau 233
Drezdenko 132, 155, 206, 219, 276,
289
Drezno 233
Drobnin 19
Drohiczyn 56, 225, 239, 279
Drohobycz 83, 301, 315
Drugnia 80
Drwalew 151, 152
Drzegów 150
Drzegów (Dygowo) 330
Drzycim 129
Dubnica 200-202
Dubniczki 168
Dunajów 124, 270
Duninowo 93, 227
Düren 235
Düsseldorf 110, 217, 324
Duszniki Zdrój 322
Dworzec 216
Dyck 165
Dygowo 39, 330
Działdowo 210
Działoszyce 251
Dziecholino 284
Dziemiany 58, 84
Dzierżąźno Wielkie 192
Dzierżnowo Wielkie 102
Dzików Stary 117
Dziwnówek 72
Eberswalde 196
Elbląg 21, 57, 311
Ełk 276
Engelport 117
Erfurt 203
Erie 37
Escaudain 78
Essen 160, 179, 324
Essen-Katernberg 160
Esztergom (Ostrzychom) 62
Falkensee 81
Faszcówka 273
Feldhausen 237
Feux-Gardefort 131
Filadelfia 136
Filipowice 114
Flensburg 101
Foglizzo 135, 164
Folwarki 248
Frankfurt nad Menem 160
Freiburg 234
Frejman 20
Freudeberg 159
Frombork 21, 22, 203
Fryburg Badeński 195
Frydland 234
Fulda 77, 81, 190, 233, 237-238, 311
Fürth 179, 210
Galew 223, 292

Garbno 24
 Garcigórz 39
 Garczegorze 327
 Gardna Wielka 76, 102, 106, 126,
 248
 Garwolin 147
 Gaszowice 63
 Gatzyn 316
 Gaworów 151
 Gawrychy 120
 Gądków Wielki 38, 62, 75, 217,
 286, 301, 305, 314
 Gdańsk 21, 26, 29, 34-35, 37, 41,
 47, 73, 92, 95, 107, 110, 129,
 133-134, 143, 152, 155, 162,
 169, 173, 180-181, 205, 207,
 221, 227, 257, 269, 288, 290,
 303, 323
 Gdańsk-Brętowo 155
 Gdańsk-Nowy Port 155
 Gdańsk-Oliwa 110, 180, 229, 237,
 242
 Gdańsk-Orunia 269
 Gdańsk-Rumia 271
 Gdańsk-Siedlce 34
 Gdańsk-Wrzeszcz 155, 228, 334
 Gdynia 38, 57, 86, 97, 238, 239,
 240, 327
 Gelsenkirchen-Rotthausen 285
 Gersfeld 77
 Gęstowice 63
 Gietrzwałd 219
 Giżyce 222
 Gliniany 143
 Glinno Wielkie 325
 Gliwice 91, 243, 255, 297
 Głazów 14
 Głębozec 165
 Głębokie 115
 Głędowo 233
 Głodzin 269
 Głogów 33, 35
 Głogówek 87
 Głosków 21, 203, 269
 Główczyce 25, 61, 184
 Głubczyce 173, 175, 282
 Głubczyn 45, 126, 323
 Głuchołazy 12
 Głuszyna 15
 Gniew 104
 Gniezno 19, 40, 44, 48-50, 77, 93,
 102, 104, 108, 141, 159, 179,
 192, 219, 230-231, 271, 302,
 316, 321, 324, 326, 328
 Gola 11
 Golczewo 174, 193
 Goleniów 99, 174, 187, 252, 275,
 302, 319, 330, 332
 Gołęcin 271
 Golin 240
 Goliszewo 213
 Gołąb 271
 Gołków 191
 Gołogóry 270
 Gołonóg 332
 Goniądz 60
 Goraj 17, 176, 206, 254
 Gorlice 83, 244
 Goruszki 20
 Gorzków 99, 151
 Gorzów 67, 154
 Gorzów Wlkp. 11-14, 16-17, 20,
 24-26, 29-31, 36, 38, 41-42, 46,
 48-51, 54, 56, 58-60, 62-63, 67,
 69, 71, 74-76, 82, 85-86, 90, 94,
 98-99, 101, 104, 107-109, 111,
 114-116, 118-119, 121-122,
 124-127, 131, 133, 135, 137-139,

143-146, 148-149, 154, 156,
 158, 160-161, 167-171, 175-177,
 185, 189, 194-195, 197, 199,
 201, 204, 206, 211, 214-216,
 221-223, 229, 239-240, 242,
 244-248, 250, 251-254, 261,
 265, 274, 279, 283-284, 286,
 289, 292, 294-297, 301, 304,
 306, 309, 311, 313-315, 318,
 320, 328-329
 Gorzyca 213
 Gosanin 208
 Gössweinstein 210
 Gostkowo 11, 94
 Gostyń 72, 79, 94, 108, 231, 232,
 303, 307
 Goszczyn 151, 226
 Gościęcín 151
 Gościkowo-Paradyż 85, 313
 Gościm 28
 Gościno 18, 82
 Góra 134, 207
 Góra Kalwaria 151
 Góralice 152
 Górka Klasztorna 87, 91, 146-147,
 210, 254, 322
 Górki 206
 Górki Noteckie 264, 286
 Górna Grupa 173
 Górzyn 103, 328
 Grab 260
 Grajewo 60
 Gralewo 154
 Graxim 100
 Greifenberg 302, 304
 Gręboszów 220
 Grobelno 176
 Grobniki 173
 Grochowiska 141
 Grodno 230, 256, 288
 Grodzisk 253, 311
 Grodzisk Mazowiecki 226
 Grodzisk Wlkp. 73, 204
 Gromnik 179
 Gross Lutau (Lutowo) 238
 Grotków 87
 Grotniki 143, 246
 Gródek 296
 Gródek Jagielloński 24, 29, 38, 59,
 127, 178
 Gródki 151
 Grójec 73, 151, 152, 187
 Gruczno 258
 Grudziądz 93, 106, 130, 211
 Grünberg (Zielona Góra) 277
 Grünhoff (Ławiczka) 166, 253, 285
 Gryfice 44, 78, 142, 179, 213-214,
 229, 263, 265, 302-303, 305,
 321, 324
 Gryfino 15, 40, 75, 117, 124, 129,
 150, 173, 206, 259
 Grzędzice 156
 Grzmiąca 168-169, 223
 Gubin 13, 53, 104, 206, 247, 259,
 267, 281-282, 288
 Gumieńce 253, 255
 Gusen 51, 103
 Gwieździn (Leśniewo) 252
 Haczów 132, 315
 Hajnówka 60, 61
 Halle 321
 Harkłowa 244
 Havelberg 196
 Hawthorn 136
 Hemer 301
 Hermanowice 133
 Hesdigneul 78
 Hilden 324

Hirschbach 203
Hodynkowce 70
Hof 81
Hohenfriedeberg 113
Hołodunów 63
Hołosko Wielkie 27
Hoppenwalde (Chmielisz) 75
Horodenka 157
Horodyszcze 200, 205
Horyniec Zdrój 28
Hrubieszów 331
Hucisko Oleskie 95
Humniska 333
Hünfeld 118
Hurko 70, 266, 270, 300, 310
Husiatyn 42, 270
Husum 81
Huta Królewska 66
Ignaców 15
Iława 100-101, 181, 295
Iłów 222
Indura 230
Innsbruck 66
Inowrocław 155, 190, 228, 271, 321
Ińsko 90, 319
Ivrea 68, 135, 200, 269
Iwanowice 80
Iwie 194
Iwieniec 96
Jabłonka 11
Jabłonna 70, 296
Jabłonna Lacka 100, 150
Jabłonowo Pomorskie 77, 257
Jaciążek 18-19, 152, 191, 201-203,
252-253, 258, 268-269
Jaczów 35
Jadowniki 190
Jadowniki Bielskie 190
Jadów 24, 226
Jaffna 131, 161
Janków 141
Janków Przygodzki 141
Janków Zalesny 19
Janowiec Wlkp. 48
Janów 38, 273
Janów Podlaski 150-151, 192
Januszkowice 69, 70
Jarocin 14, 122, 141, 175, 236, 258
Jarosław 123, 172, 205
Jaroszyn 191
Jarszewo 26
Jasiel 83
Jasiędo 56
Jasienica Mazowiecka 93
Jasienica Rosielna 34
Jasieniec 73
Jasło 35, 69, 86, 125, 175, 229, 269,
299, 327
Jastrowie 43, 126, 134, 140
Jastrząbki 308
Jastrzębie 208
Jastrzębniki 251
Jaszkowo 20
Jawor 299
Jaworów 55
Jaworzno 64, 97
Jazgarzew 226
Jazłowiec 33, 38
Jedlec 164, 258
Jedlisk 128
Jelenia Góra 212, 254
Jeleń 97
Jesionowo 160, 184
Jezierna 163
Jezierzany 15, 65, 154, 242, 262
Jeziornej (Breń) 103
Jeziory 253
Jeżyce 116

Jędrzejów 225, 250, 270
Jędrzychów 83
Jodłownik 323
Jodłowo 205
Joinville 276
Jordanowo 85, 165, 257, 270
Józefów 24
Juodaiciai 153
Jurgarzewo 332
Juśkowce 172
Kabarowce 265
Kaczyka 65
Kainscht 195
Kalisz 61, 80, 92, 149, 217, 219,
231, 238, 240, 268, 288, 299,
327
Kalisz Pomorski 14, 192
Kalwaria Pałacowska 86, 229, 288,
299
Kalwaria Zebrzydowska 123, 207
Kaława 165
Kałusz 124, 166, 253, 270
Kałużyn 138
Kamienica 92
Kamieniec 73
Kamieniec Podolski 262
Kamiennik 151
Kamień 78, 285
Kamieńca Podolskiego 305
Kamieńczyk nad Bugiem 24
Kamień Pomorski 16, 26, 37, 113,
121, 140, 178, 193, 213, 261,
283, 285, 319, 330, 332
Kamion 241
Kamionka 230
Kamionka Strumiłowa 172, 270
Kampinos 222
Kanice 225
Kaniów 53
Kańczuga 29
Kappel a.d. Schlei 81
Kargowa 45, 117, 158, 203, 233
Karlino 159
Karnice 177, 220
Karnin 223
Karsin 93
Karszyn 24, 45, 233
Kartuzy 317
Karwin 151
Karzyca 218
Kaszczor 159
Katowice 48, 53-54, 62, 66, 87, 89,
92-93, 117, 122, 161, 184, 260,
263-264
Katowice-Dąb 62
Katowice-Panewniki 140, 175, 236
Kawęczyn 202
Kazań 31
Kazimierz Biskupi 51, 53, 91-92,
109, 147, 205, 254, 296
Kąkolewnica 150-151
Kąkolnica 246
Kędzierzyn 143, 161
Kędzierzyn-Koźle 118, 145
Kępice 119
Kępno 11-12, 68, 89, 91, 102
Kęszycza (Kainscht) 195
Kętrzyn 275
Kęty 77
Kiekrz 44, 78, 324
Kielce 65, 80, 147, 200, 251,
258-259, 279
Kierzków 225, 325
Kijów 295
Kiszewo 91, 210
Kivioli 213
Kiwity 118
Klecza Dolna 22, 97, 252, 258

Klenica 17, 45, 56, 273
Kleszczewo 20
Klewań 232
Kliczków Mały 223
Kluczbork 69
Kłodawa 104, 215, 223, 231-232, 312
Kłodowa 94
Kłodzko 79, 209
Kłodzko-Jurandów 147
Kłopoty-Stanisławy 225
Kłotno 222
Knyszyn 296
Kobyłanka 70, 266, 270, 311
Kobylin 175, 180, 236
Kocborów 58
Kocierzew 222
Koczała 82
Kodeń nad Bugiem 54, 92, 117,
142-143, 151, 183, 246, 263,
267, 295
Kolbuszowa 320
Kolczewo 37
Kolin 44, 302
Kolno 326
Kolonia Staszica 301
Kolsko 146, 149-150
Kołbaskowo 42, 259
Kołczewo 17, 138
Kołczygłowy 116, 159, 333
Kołczyn 17, 317-318
Koło 185
Kołobrzeg 13, 17, 39, 57, 96-98,
119-120, 128, 150, 154, 167,
169, 194, 227, 249, 288, 328,
330-331
Kołodróbka 144
Kołomyja 61, 116, 123, 144, 157,
205, 257
Kompiełu 48
Konarzewo 229, 310
Konarzyny 92
Königsberg Neumark (Chojna) 81
Konin 48, 205, 296
Konitz 237
Konkolniki 59
Konotop 56, 145
Konradowo 65, 79, 137
Konstantynów 26
Konstantynów Łódzki 267
Kończyce (Trzebinia) 270
Końskie 319
Kopce (Koperno) 267, 282
Koperno 267, 282
Kopice 319
Kopice (Koppitz) 113
Kopiczyńce 70
Kopiec 98, 165
Koppitz 113
Korczyn Nowy 296
Kornowac 173
Koronowo 269
Koropiec 271
Korzystno 13
Kosarzewo 151
Kosieczyn 157, 158
Kostkowo (Stary Młot) 284
Kostrzyn 104, 318
Kostrzyn nad Odrą 66-67, 87, 112,
144, 154, 194, 230, 245, 258, 290
Koszalin 17, 20, 40, 57-58, 74, 82,
121, 128, 140, 143-144, 149,
168, 178, 189, 218-219, 227-230,
241, 269, 288, 299, 316, 326, 328
Koszęcin 304
Kościan 25, 67, 72, 92, 146, 204, 325
Kościelec Kolski 292
Kościelec Kujawski 184
Kościelisko 327

Kościelna Wieś 80
 Kościeniec 165
 Kościerzyna 47, 55, 84, 92, 261
 Kościno 259
 Kotłów 141
 Kowalowy 35
 Kowary 32
 Kowel 16
 Kowno 75
 Kozielice 193
 Kozłowicze 230
 Kozłów 124
 Kozłów Biskupi 193
 Kozłów Szlachecki 226
 Kozowa 157
 Koźła 323
 Koźmin 267
 Koźminek 34, 157, 158
 Kozuchów 53
 Kórnik 19
 Krajenka 36, 71, 106, 195, 239, 284,
 309
 Krakowiec 55
 Kraków 14-15, 18, 21, 22, 27, 28-29,
 31-41, 44, 48, 55, 57, 59, 61,-65,
 70-72, 74, 77-79, 84-85, 86, 92,
 95-98, 105, 107, 132, 136-137,
 140, 146-147, 152-153, 155-156,
 161-162, 164-165, 169, 172-173,
 178-180, 183-184, 186-187,
 190-192, 194, 202-206, 208-209,
 212, 216, 217-221, 227-232,
 240, 242-243, 246, 248, 250,
 252-256, 258, 260-262, 268,
 271, 275-276, 278, 280-281,
 285, 288-289, 291, 293, 298-299,
 301, 304, 307, 311, 314-316,
 319, 320-321, 323-327, 329, 334
 Kraków-Dębniaki 97
 Kraków-Podgórze 35
 Kraków-Swoszowice 319
 Kraków-Wola Duchacka 319, 334
 Kramarzyny 58, 135
 Kramsk 292, 296
 Krapkowice 87
 Krasiejów 117
 Krasław 273
 Krasnosielec 253
 Krasnystaw 243
 Krąg 24
 Krągi 293
 Krąpsko 107
 Krewo 168
 Krępkowice 75
 Krobia 11-12, 25-26, 54, 92, 100,
 142, 180, 183, 246, 267
 Krobia-Chumiętki 246
 Krobielewko 206
 Krogulce 193
 Krokowa 55, 205
 Krosino 139, 167, 194, 227, 296
 Krosno 27, 34, 42, 95, 132, 151,
 169, 180-182, 200, 299
 Krosno nad Wisłokiem 32, 133,
 221, 315
 Krosno Odrzańskie 98, 103, 107,
 108, 133, 139, 154, 168-169,
 184, 203, 265, 278, 309, 331
 Krośnice 181
 Krotoszyn 15, 180, 192, 267
 Krowica 157
 Krowinka 293
 Królewszczyzna 296
 Królówka 158
 Krówniki 83
 Krško 176
 Kruszewo 87, 91, 146, 210, 254
 Kruszyny 85

Kryszczyce (Krzesyce) 230
 Krzczonów 327
 Krzecziszewo 302
 Krzekowo 240
 Krzelków 193, 303, 321
 Krzemieniec 119, 172
 Krzemieniewo 297
 Krzesk 150
 Krzeszowice 15, 48, 85-86, 330
 Krzeszyce 87, 138, 230, 319
 Krzęcin 119
 Krzyszkowice 99
 Krzywina 173
 Krzyż 27, 134, 169, 192, 320
 Krzyż Wlkp. 27
 Książ Wielki 296
 Kulów 308
 Kunowo 156
 Kurdwanów 193
 Kuropatniki 124
 Kurozwęki 32, 105
 Kurzętnik 130
 Kutkorz 289, 320
 Kutno 131, 226
 Kutno-Woźniaków 153, 201, 275
 Kuty 257
 Kuźnica 256
 Kuźnica Białostocka 168
 Kuźnica Czarnkowska 70, 106,
 182, 266, 270, 311
 Kwidzyn 97
 Kwielice 319
 Kwietniki 132, 210
 Laski 102, 200, 279
 Laskowice Pomorskie 267
 Lasowice 62-63
 Latyczów 295
 Łąd 20, 98, 190-191, 200, 202-203,
 205, 252, 253, 268
 Lecka 268
 Leginy 268
 Legionowo 207, 227
 Legnica 229
 Lemierzyce 58, 154, 194, 275, 290
 Leningrad 250
 Leszczyny 170, 255
 Leszno 25, 45, 51, 102, 176, 198,
 213
 Leśna 85
 Leśna Podlaska 151
 Leśna Polana 187
 Leśniewo 252
 Leśniów Wielki 33, 79
 Leśno 122
 Leżajsk 311
 Leżanówka 166
 Lębork 39, 76, 86, 92, 100, 104,
 138, 180, 190, 195, 263, 264,
 284, 295, 327
 Lichtenhagen (Głędowo) 233
 Liczkowce 154
 Lida 118, 167, 194, 212
 Limanowa 126, 220
 Limburg 47, 234, 243
 Limburg/Lahn 234
 Linz 81
 Lipica 191
 Lipica Dolna 170
 Lipie 74
 Lipka Krajeńska 80, 165
 Lipki Wielkie 119, 203, 216, 275
 Lipnica 220
 Lipniki 244
 Lipowa 87, 277
 Lipsko 101, 127, 271
 Lipusz 47
 Lisewo 257
 Lisia Góra 72

Lobug 196
 Lombriasco 135, 200
 Loryniec 47
 Lotyń 282
 Lubaczów 117, 127, 146, 157, 163,
 293
 Lubania 226, 292
 Lubanów 124
 Lubań 95
 Lubawa 22, 101, 130, 210
 Lubcza 114
 Lubeka 237
 Lubiąż 58
 Lubicz 170
 Lubieszewo 107
 Lubieszewo (Jodłowo) 205
 Lubieszowa 183
 Lubieszów 194
 Lubięcín 33, 145
 Lubinia Wielka 187
 Lubin 40
 Lubiń 72, 302
 Lublin 17, 34, 49, 162-163, 184,
 215, 217, 225, 232, 238, 240,
 243, 246, 249, 268
 Lubliniec 12, 25, 54, 91, 100,
 117-118, 142-143, 161, 180,
 183-184, 245, 250, 263-264,
 267, 295, 313
 Lubnia 57, 59
 Lubniewice 154
 Lubomia 105
 Lubostroń 322
 Lubraniec 271
 Lubrza 165, 266, 270, 310
 Lubsko 13, 90, 103, 154, 157, 275,
 300, 312, 328
 Lubstówek 185
 Lubzina 156, 220
 Luckau 281
 Lucmau 131
 Lulkowo 165
 Lumières 131
 Lüneburg 148
 Luszczówek 191, 202, 258
 Luszowice 114
 Lutomiersk 153, 164, 165, 191, 200,
 201
 Lutowiska 133
 Lutowo 238
 Lututów 268
 Lützen 285
 Lwowiec 191, 203
 Lwów 23-24, 29-30, 32-33, 36,
 38-39, 42-43, 55, 57, 59, 61, 65,
 68, 70, 72, 74, 82, 86, 92, 95-97,
 105, 110-112, 116, 120, 123-124,
 127, 133, 138, 143-145, 149,
 153, 157, 162-163, 165, 166,
 170-172, 178, 181, 194, 204-205,
 218, 228, 232, 238, 242, 253,
 255, 257, 264-266, 270, 272-273,
 288, 290, 292-293, 297-299,
 306, 311, 313, 315, 317, 325, 327
 Lwówek Śląski 229, 299
 Lwów-Kulparkow 139
 Lwów-Zamarstynów 27, 95, 221, 315
 Łabędzie 261
 Ładzin 37, 58
 Łagiewniki 57, 92, 96, 149, 288,
 299
 Łagów 67, 137
 Łagów Lubuski 229
 Łañcut 23, 311
 Łapy 240
 Łasin 106
 Ławiczka 129, 166, 253, 285
 Ławiczka (Grünhoff) 166, 285

Łazduny 274
 Łąck 140, 314
 Łączki Kucharskie 115, 220
 Łążyn 134
 Łeba 92, 101, 229, 264, 295
 Łebień 100
 Łebunia 75, 76
 Łęczno 25, 143
 Łęczyca 22, 162, 193, 217
 Łęg 281, 314
 Łęgowo Sulechowskie 211
 Łęki Wielkie 67
 Łętowe 270
 Łobez 166, 175, 259-260, 265, 288,
 311
 Łobżenica 322
 Łomazy 54
 Łomnica Zdrój 247
 Łomża 226, 249
 Łoszniów 271
 Łowicz 131, 260
 Łoźnica 319
 Łódź 19, 21-22, 26, 57, 96, 118,
 120, 136, 151, 153, 184, 187,
 200-203, 216, 238, 246, 254-255,
 257, 275, 295, 316, 326, 331-332
 Łódź-Łagiewniki 57, 219, 231, 326
 Łubianka 107, 119, 209, 329
 Łubowo 119
 Łuck 123, 326
 Ługi 83, 157
 Łukawiec 123
 Łuków 215
 Łuniniec 295
 Łupawa 226, 251, 318
 Łupice 24, 158-159
 Łysiny 195
 Łyskowo 37
 Machary 170
 Maciejów 151
 Mackówka 35
 Mackowice 262
 Magdeburg 192-193, 196
 Mahwah 136
 Maków Podhalański 64, 74
 Malechowo 40
 Małachowo 295
 Małe Sulechowo 262
 Małoszów 66
 Manowo 219, 288
 Marburg 176
 Marcinkowice 148
 Marcówka 148
 Marianowo 100, 142, 280, 303
 Mariawald 235
 Maribor 176
 Maribor (Marburg) 176
 Marienthal 237
 Markowice 12, 25, 54, 91-92,
 100-101, 118, 131, 142, 161,
 180, 183, 245, 263, 267, 295
 Marszałki 18, 21, 65, 68, 97, 152,
 164, 190, 268
 Marwang 113
 Marysin 184
 Marzdorf 148
 Marzdorf (Marcinkowice,
 Marcówka) 148
 Marzęcino 73
 Maszewo 16, 59, 108, 139, 252,
 275, 302, 332
 Maszków 317
 Mataro 22
 Mauthausen 51, 331
 Mauthausen-Gusen 109
 Mączki 68
 Mecklemburg 239
 Mediolan 200

Mendes 100
Meppen 93
Mettmann 324
Metz 174
Meyenburg 176, 196
Miaryn 330
Miasteczko 234
Miasteczko Śląskie 175
Miastko 58, 149, 229, 237, 251, 266
Michałkowice 243
Michałowice 229
Michałowo 296
Michorzewo 19
Miechowice 62, 255
Miechów 78, 79, 143, 242, 251,
259
Miejsce Piastowe 128
Mielec 17, 32, 106
Mielenko 124
Mielęcín 121, 165, 274
Mielnica Podolska 264
Mielnik 61
Mielno 161
Mierzeszyn 35
Mierzęcín 330, 332
Mierzyn 139, 312
Mieszkowice 112, 202
Mietniów 228
Międzychód 45, 206
Międzygórze 100, 310
Międzyrzecz 60, 81, 90, 104, 107,
129, 134, 189, 195, 198, 220,
232, 260, 279, 314
Międzyzdroje 17, 36-37, 72, 94,
113, 121, 138, 251, 313
Mikulińce 59
Milanówek 181, 226, 241, 296
Milanówek-Grudowo 181
Milatyn 37
Milatyn Nowy 242
Milejewo 21
Milicz 180, 229
Milsko 56, 234, 291
Miłomłyn 101, 264
Miłonice 274
Miłosław 93
Miłosna 241
Miłowice 56
Mińsk 238
Mińsk Mazowiecki 15, 138, 222
Miriampól 332
Mirków 272
Miroslawiec 333
Misdroy=Międzyzdroje 113
Młodojewo 48
Modliszewko 184, 325
Mogilno 48, 108, 178, 280, 302
Mokre 172, 276
Mokrsko Dolne 80
Mołdawin 310
Mołodeczno 94
Momiki 256
Monachium 20, 236
Monasterzyska 24
Montauban 131
Montigny-en-Ostrevent 78
Montreal 231
Montsault 79
Morasko 324
Morszyna 23
Moryń 42, 116-117, 259
Mosina 84
Mosty Wielkie 308
Mościski 247
Możdżanowo 93, 227
Mórkowo 272
Mrągowo 240
Mszana Górna 205

Murowana Goślina 20
 Muszyna 236
 Mutlangen 235
 Mydlniki 132
 Mymoń 299
 Mysłowice 301
 Myśladkowo 48
 Myślenice 61, 64, 260
 Myślubórz 14, 63, 71, 115, 119,
 152-153, 171, 184, 201, 225
 Nadarycz 274
 Nadwórna 117, 124
 Nagłowice 80
 Nakielno 25, 165
 Nakło 19, 108
 Nakło nad Notecią 141
 Nantes 131
 Narewka 60
 Narol 127
 Nasielsk 193
 Nastasów 42
 Nawodna 98, 187, 257, 275
 Nawojowa 17
 Nawra 130
 Neapol 68, 100, 269
 Neu Damm 264
 Neuessing 284
 Neugard 302
 Neuss 321
 Neustadt 233
 Neuwied-Feldkirchen 81
 Neuzelle 281
 Niebieszczany 44
 Niechłód 25
 Niechobrz 221
 Niegowa 311
 Niekosken 182
 Niekursko 181, 266
 Niemcza (Nimptsch) 113
 Niepokalanów 13, 32, 39, 54, 57,
 96, 146, 149, 200, 218-219, 229,
 230-231, 299, 316, 326-327
 Niepołomice 74
 Niestonno 49
 Niestronno-Parlin 49
 Nieszawa 288
 Niezabyszewo 314
 Nimptsch 113
 Nisko 209
 Niwka 301
 Niwy 135, 304
 Niżyniec 74
 Nochowa 206
 Noci 69
 Nonnenwerth 81
 Nowa Cerkiew 35
 Nowa Dąbrowa 303
 Nowa Ruda 163
 Nowa Sól 33, 42, 53, 72, 95, 133,
 169, 215, 320
 Nowa Wieś 36, 267, 329-330
 Nowe 134
 Nowe Dębo=Dębno (Neu Damm)
 264
 Nowe Miasto 44
 Nowe Miasto nad Pilicą 249, 320
 Nowica 170
 Nowogard 99, 142, 154, 159, 254,
 286, 305, 329
 Nowogród 172, 226, 302
 Nowogród Bobrzański 15
 Nowogródek 139
 Nowogródek Mickiewiczowski 216
 Nowogródek Pomorski 14, 19
 Nowogród (Neugard) 302
 Nowopolna 80
 Nowy Bytom 87
 Nowy Jork 37

Nowy Kramsk 247
 Nowy Mizuń 68
 Nowy Sącz 17, 45, 74, 126, 136,
 217, 220, 232, 268, 310-311
 Nowy Port (Gdańsk) 323
 Nowy Sącz 310
 Nowy Staw 34
 Nowy Tomyśl 204
 Nysa 12, 174
 Obalce 273
 Oberhausen 160
 Oberhausen-Osterfeld 160
 Ober Lischnitz (Dziechlino) 284
 Oberschreiberhau=Szkłarska
 Poręba Górna 113
 Oberwiesenbach 203
 Obkas 210
 Obkas (Westpreussen) 237
 Obniż 239
 Oborniki 197, 226, 285
 Oborniki Wlkp. 210
 Obra 12, 26, 54, 92, 100, 131, 161,
 180, 183, 246, 263, 267, 295
 Obrazów 39
 Obrzyce 108, 220
 Odessa 28
 Odolanów 141
 Odporyszów 65, 262
 Odrzykoń 182
 Ogardy 240
 Ogorzelin 135
 Okonek 101-102, 104, 178, 301
 Okrzeszyn 39
 Oksa 80
 Okulice 156
 Olecko 118
 Olesko 289, 320
 Olesno 250
 Oleśnica 38
 Oliwia 93
 Olkusz 227
 Olpe 285
 Olszanica 27, 320
 Olszowa 91
 Olsztyn 22, 270, 278, 331
 Ołobok 185
 Ołtarzew 47, 100, 207
 Ołyka 105
 Opalenica 204
 Opalewo 34, 253
 Opatów 140
 Opoczno 79
 Opole 70, 122, 234, 287
 Opryłowce 232
 Oranienburg-Sachsenhausen 173
 Orle 223
 Orlik 59, 236
 Ortel Królewski 274
 Orzysz 331
 Osie 130
 Osiecko 216
 Osieczek 130
 Osieczna 122, 140-141, 175, 235,
 236, 281
 Osiek 277
 Osieki 190
 Osielsko 304
 Osipowicze 239
 Osnabrück 234
 Osobnica 125
 Osowa Sień 40, 41, 236, 309
 Ossowo 274
 Ostaszków 89
 Ostrawa Polska 243
 Ostrobardo 149
 Ostromaczewo 56
 Ostrowce 80
 Ostrowice 55, 211

Ostrowiec 96
 Ostrowiec Świętokrzyski 310
 Ostrowite Kapitulne 48
 Ostróda 100, 203, 264
 Ostrów Lubelski 150
 Ostrów Świętokrzyski 152
 Ostrów Wlkp. 44, 102, 141, 217-218
 Ostrzeszów 54, 65
 Ostrzeszów Wlkp. 172
 Ostrzyce 45
 Ostrzychom 62
 Osno Lubuskie 61, 117, 249, 251,
 291
 Oświęcim 22, 65, 68, 97-98, 152,
 164-165, 172, 200, 202-203,
 216, 252, 255, 258, 269, 275
 Otwock 24, 240
 Otyń 277, 309
 Owińska 20
 Ozorków 268
 Pabianice 329
 Paczków 234
 Paczyna 77
 Paderborn 285
 Paderborn (Magdeburg) 196
 Pakość nad Notecią 190
 Palcza 84
 Pałowo 202, 257, 275, 282
 Panewezukias 96
 Panewniki 122, 174-175, 236, 282
 Papowo Biskupie 130
 Paprotnia 57, 230
 Paradyż 85, 162, 165, 242
 Parchowo 11, 308
 Parczew 151
 Paryż 79, 131, 249, 332
 Pawężów 71
 Pawlikowice 128
 Pawłowice Śląskie 29
 Pawłowo 49
 Pawłów 254, 304
 Pączewo 156
 Peczeniżyn 144
 Pegnitz 179
 Peliszcze 56
 Pelplin 58, 106, 130, 134, 136, 237
 Pełczyce 75, 153, 237, 290
 Pełkinie 205
 Perzyce 280
 Petersburg 55, 60, 239, 273, 295,
 316
 Petersburg (Leningrad) 250
 Petlikowce Stare 112
 Pewel Ślemieńska 53
 Pęczery 191, 201
 Pęczniew 222
 Pęzin 142
 Piaseczne 128
 Piaski Lututowskie 268
 Piastów 24, 241
 Piekary Śląskie 132, 160, 183
 Pieniężno 331
 Pieski 60
 Pieszyce 34, 39, 53, 185
 Pietrzykowice 302
 Pilchowice 66, 184
 Pilica 311
 Piła 19, 21-22, 34, 43, 95, 107, 118,
 134, 148, 159, 169, 173, 176,
 195, 198, 202, 209, 239, 266,
 284, 300, 320
 Pińczów 99, 251
 Pińsk 56, 139, 217, 232, 239, 240
 Piotrkowice 291
 Piotrkowice Jędrzejowskie 296
 Piotrków 238, 243
 Piotrków Trybunalski 286
 Piotrowice 76, 229

Piotrowice Śląskie 53
 Plebanówka 59
 Pleszew 140, 164
 Pław 27, 139
 Płociczyn 120
 Płock 14, 21, 136, 191-192, 252,
 258, 275
 Płonia (Szczecin-Płonia) 302
 Płoskirów 305
 Płoty 142, 213, 304
 Pniewite 257
 Pniewo 43
 Pobiednik Mały 120
 Poczdam 176
 Poczernin 26, 100, 208
 Poczernino 156
 Podbrzezie 194
 Podgórze 33
 Podgrodzie 275
 Podhaje 120, 143, 172
 Podjuchy 78, 124, 129, 150, 206, 332
 Podjuchy (Szczecin) 259
 Podwilcze 25
 Podwołoczyska 139
 Podzamcze 89
 Poggio 181
 Pogodno (Szczecin) 271
 Pogorzela 73
 Pogorzyna 244
 Pogroszyn 218
 Pogrzebień 68, 69
 Pokrzywnica 165, 209, 237, 251, 274
 Pokrzywno 272
 Polanów 24, 45, 82, 286
 Poleszany 106
 Police 65, 66, 159
 Polichno Stare 259
 Polna 179
 Polnica 260
 Polubicze 200
 Połajewo 159
 Połaneczka 274
 Połczyn Zdrój 68, 118, 131, 149,
 177, 181, 229, 245, 264, 267, 290
 Połupanówka 157
 Pomiechówek 227
 Pomorzanki 25
 Pomorzyny 43
 Pomysk Wielki 11, 94, 308
 Poniatowice 38
 Poniewieżyk 86
 Ponikła 79
 Popiele 133
 Popielewo 149, 305
 Popowo Kościelne 91
 Porudomino 240
 Postomino 314
 Potok Złoty 117
 Potulice 44, 77, 83, 141, 156,
 178-179, 192, 208, 213, 269,
 271, 302, 304, 324, 332
 Powidz 12
 Poznań 12, 15, 19, 22, 26, 28, 38, 45,
 48, 50-52, 54-55, 58, 64, 67-68,
 71, 77-79, 84, 87, 91, 96, 99,
 102-103, 108-109, 122, 134,
 137, 140-141, 149-150, 159,
 161, 171, 174, 179-180, 183,
 192-194, 204-205, 207, 209-210,
 213-214, 217, 226, 230, 236,
 238, 240, 243, 246, 254-255,
 261, 265-267, 270, 272, 274,
 278, 282-283, 293, 295, 298,
 302-303, 313, 315, 321-322,
 324, 325, 327, 332, 334
 Poznań-Dębiec 180
 Poznań-Garbary 41
 Poznań-Górczyn 150

Poznań-Junikowo 52, 274
 Poznań-Krzyżownicy 325
 Poznań-Miłostowo 44, 84, 179,
 303, 321
 Poznań-Naramowice 324
 Poznań-Smochowice 334
 Poznań-Wilda 298
 Pólczo 217, 218
 Prabuty 149
 Prellenkirchen 261
 Prince Albert 263
 Pritzwalk 196
 Prochy 20
 Prokowskie Chrósty 314
 Prozoroki 115
 Prudnik 87
 Prusinowo 297
 Prusków 241, 246, 325
 Przasnysz 75
 Przechlewo 252
 Przechowo 243
 Przemęt 192
 Przemków 53
 Przemysław 87
 Przemysł 18, 29, 36, 39, 44, 74, 83,
 97-98, 127-128, 133, 200, 229,
 252, 266, 299-300, 310, 323,
 333
 Przemysłany 41-42, 124, 143, 306,
 317
 Przespolew 80
 Przeworsk 29, 35, 120, 213
 Przybiernów 16, 113, 301, 330, 332
 Przyborów 78
 Przylep 259
 Przylep Stary 16
 Przysieka Stara 72
 Przytoczna 198, 211-212
 Przytok 280
 Przywidz 107
 Psary 184
 Pstrężna 329
 Pszczew 81, 104, 154
 Pszczyna 301
 Puck 317
 Pudliszki 72
 Puławy 117
 Pustelnik 227
 Puszcza Mariańska 241
 Puszczykowo 84, 99, 179, 193, 272,
 310, 321, 333
 Puszczykówek 20
 Pyrzany 119, 286
 Pyrzyce 16, 44, 84, 99, 121, 136,
 214, 258, 321
 Pyskowice 304
 Raba Niżna 299
 Rabka 64, 98
 Rachowice 281
 Rachtycze 83
 Racibórz 263, 276, 310
 Raciecice 185
 Raclawice Śląskie 299
 Radawnica 207, 243, 255, 282, 322
 Radecznicza 162
 Radlin 14, 304
 Radochów 79
 Radom 108, 128, 163, 207, 218, 244
 Radomicko 144
 Radomsko 32, 149, 299
 Radowo Małe 310
 Raduń 121
 Radymno 29, 172
 Radziechowy 74
 Radziechów 257
 Radziejów 97
 Radziejów Kujawski 326
 Radzionków 183

Radziwiłłów 55, 205
 Radzyń 292
 Rakowice 194, 291
 Rakowice (Kraków) 212
 Raków 79, 238, 253
 Ramsey 136
 Rangsdorf 176
 Raseiniai 153
 Rask 246
 Rasztówka 240
 Ratowo 191
 Rawa 75
 Rawa Mazowiecka 150, 241, 274
 Rawa Ruska 68, 144, 317
 Rąbczyn 63
 Rąbino 74
 Rąbiń 36
 Rąpice 231
 Recz Pomorski 333
 Reda 317
 Regensburg 284
 Reginowo 190
 Remiszewice 285
 Rennweg 73
 Repki 230
 Repty 304
 Resko 70, 75, 245, 266, 310
 Rianzań 232
 Robercin 187
 Rochowice Stare 27
 Rodatycze 24
 Rogatec 176
 Rogowo 172
 Rogoźno 159
 Rogoźno Wlkp. 324
 Rohatyn 170
 Rojewica 191
 Rojewice-Zawiszyn 325
 Rokitnica 255
 Rokitno 32, 37, 74, 90, 176, 185,
 237, 290
 Rokity 126, 272-273
 Ropczyce 220
 Ropiewo 191
 Rossosz 147
 Rostarzewo 150
 Rostow 332
 Rostow nad Donem 50
 Rothenbach Kr. Waldenburg 101
 Rozalin 274
 Rozdziele 83
 Rozłazino 195
 Roztoka 299
 Rozwadów 27, 34, 42, 95, 106,
 132-133, 169, 180, 209, 221,
 289, 315, 320, 321
 Rozwadów nad Sanem 41
 Równe 232
 Różana Grodzieńska 61
 Różanka 194
 Różanki 104
 Różanystok 18, 22, 118, 136, 153,
 164, 190-191, 255-257, 268, 275
 Różańsko 63, 201, 255, 269, 274
 Róża Wielka 14, 132
 Ruchocice 156
 Rudki 72, 144, 217, 250
 Rudna 40, 66
 Rudna-Gwizdanów 210
 Rudne 38
 Rudnik 151, 276
 Rukojnie 316
 Rukojny 296
 Rumia 18, 187, 201-202, 269, 282
 Rumia-Zagórze 136
 Rusinowo 68, 270
 Rusków 150
 Rusowo 249

Rybnik 47, 62, 140-141, 173,
235-236, 263, 329
Rybno 222
Rychnowy 333
Rychwałd 299
Ryczywół 197, 285-286
Rydułtowy 296
Rydzewo 331
Rymanów 112
Rymań 94, 154, 194, 288
Ryszewko 214
Rzeczynica 252, 305
Rzeczyca 287, 296
Rzepin 36, 63, 115, 144, 217, 231,
259, 272, 301, 305, 313-314
Rzeszów 23, 34, 70, 162, 181-182,
206, 221, 268, 270, 300, 311, 320
Rzędzin 308
Rzyki 327
Rzym 25-26, 73-74, 75, 77, 97-98,
109, 131-132, 181, 209, 212,
270-271, 278, 285, 291, 298,
306, 315, 334
Sachsenhausen 12, 134, 249
Sadów 117
Salino 284
Salmata 181, 269
Sambor 38, 83, 301, 317
Samborów 12, 100
Samoluskowce 154
Sampolno 185
Samsieczno 243
San Benigno 135
Sandomierz 39, 162, 277-279, 334
Sangerhausen 196
Sanok 32, 83, 112, 290, 299, 315
Santaika 153
Santana 100
Santa Severa 231
Santok 171
Sarbia 59, 142, 193
Sarbinowo 258
Sarbsk 92, 100
Sarnowo 211
Sarny 232
Saskatoon 263
Sawice Bronisze 230
Sąpolno 260
Sąpolno Człuchowskie 260
Sątoczno 202
Schilln (Silna) 81
Schnepenbach 276
Schwerin 239
Schw. Gmünd-Bettringen 235
Sebnitz 233
Secemin 296
Selb 179
Selm 237
Šentvid 176
Šentvid pod Grobelnem 176
Serokomla 151
Serpelice 314
Sędzin 55
Sędziszów 27, 41, 169, 179-180
Sędziszów Małopolski 34, 132, 169,
179, 206, 209-210, 221, 289,
315, 320
Sępólno 210
Sianów 43, 140, 241
Sidzinia 61
Siciemino 70, 170, 262
Siedlce 54, 101, 142, 186, 216, 222
Siedlisko 104
Siedlisko Czarnkowskie 33, 43, 72,
94, 104
Siekierczyn 117
Siekierki Wielkie 144
Sielec/Jasiędo 56

Sielsko 125
 Siemianowice 66
 Siemianowice Śląskie 62, 64
 Siemiatycze 225, 239
 Siennica 222
 Sieradz 208
 Sierakowice 195
 Sierakowo 96, 258
 Sierczynek 308
 Sierzchowy 223
 Sietesza 300
 Siewierz 80
 Sigmaringen 311
 Sikorki 142
 Silna 81
 Skalmierzyce 259
 Skałat 166
 Skarżysko-Kamienna 93, 96
 Skawa 98
 Skęczniew 222
 Skibniew-Kurcze 245-246
 Skibniew-Podawce 246
 Skierniewice 241, 260, 298
 Škofja Loka 176
 Skole 38
 Skolity 153
 Skomarje 176
 Skoraszewice 20
 Skórcz 156
 Skórowo 226
 Skórzec 222
 Skrzatusz 21, 199, 254
 Skrzetusz 285, 286
 Skwierzyna 105, 134, 176, 198,
 232-233, 262
 Sławianowo 134
 Sławków 80
 Sławno 35, 39, 40, 65, 85, 96, 97,
 101, 140, 168, 255, 282, 314
 Sławoborze 20, 120, 194
 Słomczyn 24
 Słonim 168
 Słońsk 144, 145, 154, 175
 Słowita 306
 Słubice 48, 63, 64
 Słupsk 16, 19, 28, 38, 89, 93-94,
 96, 99, 103, 105-106, 109, 119,
 127-128, 150, 163, 167, 177-178,
 184, 191, 197, 215, 226, 240,
 244-245, 250-251, 272, 275,
 283, 292-293, 295, 305-306,
 308, 312, 314, 317-318, 328,
 330-331
 Słuszewo 284
 Smolary 273
 Smoleńsk 97
 Smolno Małe 45
 Smolno Wielkie 45
 Smołodzino 106
 Smólno Wielkie 33, 273
 Smroków 78
 Sobiałkowo 20
 Sobieradz 124
 Sobieszewo 270, 311
 Sobki 56
 Sobniów 86
 Sobocisko 145
 Sochaczew 241
 Soest 285
 Sokal 42, 154, 257, 311
 Sokola Dąbrowa 17, 233
 Sokołów 230
 Sokołówka 120
 Sokołówka Hetmańska 157
 Sokołów Podlaski 14, 18, 21, 100,
 153, 164, 190-191, 201, 245,
 246, 256
 Sokółsko 170

Sokółka 168, 256
Solčava 176
Solingen 324
Somain 78
Sominy 11, 317
Sopot 26, 118, 143
Sosnawica 274
Sosnowiec 89, 227, 250, 301
Spokojna 159
Stalowa Wola 27, 180
Stalowa Wola (Rozwadów) 321
Staniątki 268
Stanisławów 43, 70, 120, 138, 143,
170, 181, 310
Stanisłówka 308
Stara Dąbrowa 100, 280
Stara Łubianka 34
Stara Wieś 56, 61, 64, 126, 151,
183, 232, 243, 268
Stara Wiśniewka 87
Stare Czarnowo 124
Stare Drzewce 79, 137
Stare Jabłonki 275
Stare Kurowo 206, 286
Stare Rochowice 320
Stare Strącze 149
Stare Tarnowice 131
Stargard 23, 44, 50, 59, 78, 84, 99,
156, 263, 304, 319
Stargard Gubiński 267, 282
Stargard-Kluczewo 125
Stargard Szczeciński 23, 26, 100,
193, 208, 287, 324, 332
Starogard 142
Starogard Łobeski 311
Starosiedle 267, 282
Staroźreby 191
Stary Dąb (Szczecin-Dąbie) 332
Stary Dwór 171, 257, 296
Starygród (Stargard) Gubiński 282
Stary Jarosław 97
Stary Kisielin 31
Stary Kraków 35
Stary Młot 284
Staszów 105
Stawieś 151
Stawy 184, 225
Stawy nad Bugiem 56
Stegna 107
Steinfeld 33
Stepnica 174, 319
Sterdyń 150
Sternalice 250
Stęknica 92
St. Gabriel 173
Stobno 22, 118, 259
Stoczek Łukowski 151
Stojanowo 290
Stolpen 233
Stopnica 323
Storkowo 205
Stowięcino 184, 191
Stradcz 178
Stradom 162, 330
Strawczyn 251
Strehlen (Strzelin) 277
Strumień 243
Strusów 143
Stryj 22, 68, 255, 301
Strzegów 53, 282
Strzelce Krajeńskie 28, 132, 170,
175, 206, 240, 264, 280, 283,
286, 289
Strzeleczyki 87
Strzelewo 142
Strzelin 277
Strzyżów 153, 300
St. Syphorien 131

St. Szkoty 134
 Studnice 276
 Studzianna 11, 79, 94, 303
 Stutthof 162, 173
 Sucha 37
 Suchań 280, 287
 Suchary 47, 184, 207
 Suchorzów 17
 Suchowola 274
 Suchożebry 21
 Suchy Grunt 267
 Suchy Las 179
 Sulechów 69, 90, 204, 301
 Sulejów 136, 202, 269
 Sulęcín 36, 69, 116, 144, 154, 251,
 254, 291, 293, 301, 317, 323
 Sulęcína 262
 Sulęcín-Ośno 317
 Sulęcín-Ośno Lubuskie 61
 Sulisławice 334
 Suminy 276
 Supraśl 18, 164, 201, 257
 Suwałki 60, 120, 153, 203
 Sv. Duh 176
 Swarozyn 94
 Swobnica 19, 124, 153, 256, 258
 Swory 150, 151
 Sygniówka 43
 Sypniewo 106, 258, 274
 Szadłowice 321
 Szalejów Górny 210
 Szamotoły 103, 309
 Szarcz 225, 251
 Szarlej-Piekary 131
 Szczaniec 23, 34, 116, 158, 283
 Szczebrzeszyn 162
 Szczecin 23, 30, 36, 39, 42, 44, 58,
 65, 71, 74-76, 78, 84, 90, 109,
 111, 115, 121, 123, 129, 139,
 141-142, 156, 166, 186, 189,
 191, 203, 212-214, 229, 238,
 240, 243-244, 253-257, 259,
 262-263, 265, 268, 271-272,
 275, 287, 290, 298, 303-304,
 307, 310-312, 321, 331-333
 Szczecin-Dąbie 16, 124, 174, 193,
 304, 332
 Szczecinek 23, 40, 43, 90, 101, 119,
 123, 126, 139, 167-168, 193-194,
 222, 227-228, 244, 248, 251,
 282, 293, 296, 329-330
 Szczecin-Glinki 119, 165, 287
 Szczecin-Golęcino 72, 331
 Szczecin-Grabów 17, 75
 Szczecin-Gumieńce 253
 Szczecin-Miasto 78, 272
 Szczecin-Niebuszewo 111, 119,
 123, 185-186, 198, 286, 297
 Szczecin-Płonia 302
 Szczecin-Podjuchy 142, 304, 311
 Szczecin-Pogodno 212-213
 Szczecin-Pomorzany 36, 287, 333
 Szczecin-Skolwin 287, 330
 Szczecin-Stołczyn 119
 Szczecin-Śródmieście 306
 Szczecin-Turzyn 72, 238, 240, 244
 Szczecin-Warszewo 71, 267
 Szczecin-Żelechowo 39, 165, 248,
 331
 Szczeglin 12
 Szczepanów 117, 156
 Szczytna 255, 322
 Szczytna Śląska 87, 91, 210
 Szczytniki 56, 80
 Szentkereszt 165
 Szeroka 47
 Szerzyny 175
 Szewno 96

Szklarska Poręba 184, 229, 264, 295
 Szklarska Poręba Górna 113
 Szlachtowa 236
 Szlagów 268
 Szlichtyngowa 119, 137, 198, 318
 Szprotawa 215
 Szubin 322
 Szwecja 95, 133
 Szydłów 251
 Szymanów 200
 Szymonowo 101
 Ścinawa 40
 Ścinawka Dolna 163
 Śmiechów 249
 Śmieszkowo 24, 56, 106, 145,
 158-159
 Śmiłowice 206
 Śniatyn 270
 Śniatyn 74
 Śrem 146, 295
 Środa Wlkp. 20, 302
 Świątniki 250
 Świdnica 78, 193
 Świdwin 68, 72-74, 118, 131, 137,
 140, 149, 166, 171, 206, 267, 325
 Świebodzin 23, 33-34, 37, 121, 127,
 185, 214, 228, 245, 257, 290,
 309-310, 313, 328
 Świecie 13, 129-130, 243, 258
 Świekatowo 242
 Świeradów Zdrój 113, 298
 Świerchowa 181
 Świerczyn 73, 292
 Świerki 58
 Świerklany 262
 Świerzewo 213
 Świeszewo 119
 Święciechowo 45, 245, 310
 Święta 211
 Świętajno 118
 Święta Lipka 240, 268
 Świętno 24, 204
 Święty Józef 116
 Święty Krzyż 54, 117, 143, 183-184,
 246
 Świlcza 34, 206
 Świnoujście 16, 37, 102, 113, 121,
 160, 196-197, 307
 Świrszczyn 94
 Świrza 41
 Tajno Stare 60-61
 Tannsee 57
 Tarnawica Polna 154
 Tarnobrzeg 17
 Tarnogóra 36, 151
 Tarnopol 28, 68, 70, 95, 124, 166,
 232, 240, 253, 305
 Tarnowo Podgórne 140
 Tarnowskie Góry 62, 77, 136, 183
 Tarnów 11, 17, 23, 37, 64, 71, 94,
 105, 114, 136, 137, 220, 242,
 247, 262, 268, 307, 310
 Tczew 104, 130, 156
 Teltow 176
 Terespol nad Bugiem 147
 Tetyń 280, 321
 Tęgorborze 310
 Tłumacz 154
 Tolkmicko 153, 203
 Tomaszkowo 22
 Tomaszów Mazowiecki 94
 Topola Wielka 102
 Topolno 130
 Toporów 185, 215, 259, 283
 Toporzyk 94, 138, 149
 Topólno 202
 Toruń 134, 165, 237-238, 240,
 247-248, 302, 328

Toruń Lubuski (Torzym) 231
 Torzym 17, 231, 309, 319, 323
 Trembowła 59, 143, 170, 273, 293
 Trier 147
 Trojanów 222, 241
 Trościaniec Wielki 116
 Truskolasy 152
 Trzcinianka 43, 106, 181-182, 198,
 266, 300
 Trzciel 15, 45, 86, 308
 Trzcianica 102
 Trzcinnia 19, 153, 184, 202, 257
 Trzcinnia Góra (Trzcinnia) 184
 Trzcińsko Zdrój 117, 152, 163,
 165-166, 215, 265
 Trzebiatów 75, 174, 208, 215, 310
 Trzebicz 155
 Trzebicz Krajeński 28
 Trzebielin 266
 Trzebieszowice 79
 Trzebieszów (Trzebicz) 155
 Trzebież 75, 140
 Trzebinia 270
 Trzebiszewo 105
 Trzebnica 46
 Trzebuń 84
 Trzebusz 75
 Trzechel 142
 Trzechl 329
 Trzemeszno 48, 51, 108, 142, 178,
 302
 Trzemeszno Lubuskie 145-146,
 167, 290, 293
 Tuchowo 104, 136, 247, 248
 Tuczno 13, 36, 102, 170, 211, 273
 Tuligłowy 243
 Tuligłowy Pruchnickie 264
 Turka 204
 Turka nad Stryjem 203
 Turkowice 331
 Turyn 37, 136, 164, 269
 Turza 209
 Twardogóra 165, 173
 Twardogóra Sycowska 65
 Tychowo 66, 82, 138, 306
 Tychy 260
 Tymbark 192, 220
 Tyniec 289
 Tyśmienica 43, 154
 Ugoszcz 11, 122, 177, 314, 317
 Uhnów 120, 163, 253
 Uhryńkowce 33
 Ujazd 101
 Ujsoły 219
 Ulim 12, 246
 Uniechów 23, 87, 91, 147, 297,
 322
 Uniegoszcz 95
 Uniejów 292
 Ustka 28, 72, 93, 96, 227-228
 Ustronie Morskie 167, 249, 329
 Ustronie Nadmorskie 169
 Uście Zielone 270
 Valencia 22
 Valsalice 135, 200
 Vandsburg (Westpreussen) 234
 Verdun 161
 Wadowice 47, 64, 97, 99, 184, 243
 Walentynów 98
 Wałbrzych 264
 Wałcz 21, 25, 42-43, 58, 75, 95,
 114, 123, 132-133, 148, 157,
 180, 217, 221, 227, 235, 250,
 254, 274, 289, 297, 317
 Wałdowo 58, 126, 149
 Warnice 257
 Warnik 259
 Warpno Nowe 75

Warszawa 13, 15, 17, 20-22, 33,
 36-37, 39, 49, 55, 68, 73, 76-77,
 84-85, 90, 96, 100, 109, 127,
 132, 137, 151-152, 155, 162-164,
 181, 183, 186-187, 189, 193-194,
 200, 203, 205, 222, 226, 227-229,
 231, 238, 241-244, 246, 253,
 255-256, 261, 268, 274, 278-279,
 288, 292, 296, 298, 317, 325-326,
 331-332, 334
 Warszawa-Bródno 21
 Warszawa-Grabówek 73
 Warszawa-Mokotów 278
 Warszawa-Praga 20
 Warszawa-Rembertów 241
 Warszawa-Saska Kępa 163
 Warszawa-Włochy 270, 311
 Warszewo 71
 Waszkiewiczze 295
 Waśkowicze 115
 Watenstedt 230
 Wawrynice 259
 Wągrowiec 25, 51, 91, 137, 226
 Wąwelnio 297
 Wąwolica 259
 Weidenau (Widnawa) 234
 Weismain 210
 Wejherowo 55, 130, 134, 141, 162,
 179
 Wełtyń 75, 124
 Werynia 320
 Westenholz 147
 Westpreussen 234, 237
 Węgorzyno 76, 205, 266
 Węgrce 39
 Węgrów 289
 Węgry 145
 Wężyska 139
 Wiciejów 222
 Wicyń 124
 Widnawa 234
 Widocznia 295
 Widuchowa 173
 Widze 168
 Wiedeń 73, 173, 210, 236, 261
 Wiejce 176
 Wielbark 276
 Wielen 184
 Wielen nad Notecią 159
 Wielen Północny 192
 Wielgowo 187
 Wielgus 99
 Wieliczka 40, 63, 64, 228, 311, 323
 Wielka Dąbrówka 113
 Wielka Wieś 158
 Wielkie Łęcko 210
 Wielki Klincz 147
 Wielki Komorsk 13
 Wieluń 91, 122, 140, 174, 235, 254,
 268, 281, 322
 Wieprz 174
 Wieprzyce 33
 Wieruszów 330
 Wierzbno 206
 Wierzbowiec 170
 Wierzchosławice 27
 Wierzchowiec 225
 Wierzchowo 261, 334
 Wierzchowo Człuchowskie 130
 Wierzchowo Drawskie 298
 Wierzchowo Pomorskie 73, 298
 Wierzchowo Pomorskie
 (Wierzchowo Drawskie) 298
 Wierzchowo Stare 45, 123
 Wierzchucino 190
 Więclawice 242
 Wigancice 272
 Wilamów 223

Wilkanowo 328
 Wilkowice 268
 Wilkowo 240, 313
 Wilno 15, 22, 31, 36-37, 48, 55,
 60-61, 65, 77, 83-84, 86, 96-97,
 105, 118, 151, 153, 161, 167-168,
 194, 200, 214, 230, 238, 242,
 255, 258, 268, 274-275, 281,
 287, 291, 316
 Winnica 262
 Wirów 124
 Wirów nad Bugiem 200
 Wiskitki 131, 241
 Wisznice 150, 200, 201, 202
 Wiśniowczyk 157
 Witanowice 74, 243
 Witebsk 97, 273
 Witkowice 82
 Witkowo 156
 Witnica 25, 127, 129, 177, 206, 245
 Witonia 193
 Witoradz 327
 Wittenberg 321
 Władysławowo 44, 156, 272
 Włocławek 60, 185, 226, 231, 292,
 311
 Włodawa 200, 201, 202
 Włodzimierz Wołyński 326
 Wodzisław 250
 Wodzisław Śląski 105
 Wojbórz 79
 Wojcieszków 150, 292
 Wojniłów 144
 Wojnów 105
 Wojsław 32, 212
 Wojsławice 78
 Wola Duchacka 55, 77, 205, 314
 Wola Gnojnicka 55
 Wola Jasienicka 34
 Wola Szydłowiecka 260
 Wola Węgierska 264
 Wolbrom 155
 Wolbromek 27
 Wolica 251
 Wolica Ługowa 169
 Wolin 328
 Wolsztyn 51, 158, 192, 204
 Wołczyn 107, 169
 Wołków 317
 Wołowe Lasy 45, 149
 Wołów 58
 Wołyń 232
 Woroneż 18
 Wólka 191
 Wólka Pełkińska 35
 Wólka Pęcherska 21, 275
 Wólka Smolana 222
 Wrocaneł 27
 Wrocław 18, 33-35, 41-42, 50, 58,
 61, 65-66, 81, 89-90, 95, 97, 107,
 113, 122, 129, 132, 143, 146,
 173, 184, 196, 198, 209, 248,
 253, 271, 277, 281, 299, 318
 Wrocław-Popowice 12
 Wronki 40, 64, 103, 122, 140, 163,
 235-236, 279, 281-282
 Wrząca Wielka 292
 Września 26, 106
 Wrześnica 75, 255, 282
 Wrzosowo 126, 200
 Wschowa 25, 56, 67, 79, 97, 109,
 122, 141, 159, 175, 183, 195,
 198, 233, 236, 305
 Wsielub 139
 Wuppertal 324
 Würzburg 134
 Wylatowo 178, 280
 Wyrozęby 230

Wyrzysk 98
 Wysokie Mazowieckie 240
 Wysokienice 274
 Wyszobórz 219
 Wyszogród 327
 Wyszyny 283
 Wytowno 38-39, 138, 189, 292
 Wyżne 153
 Wyżniany 143, 306
 Wzdów 290
 Zabierzów 320
 Zabłocie 92
 Zabłotów 74, 205
 Zaborów 241
 Zabór 213, 291
 Zabrze 87, 113, 132
 Zadoroz 240
 Zagórze 213, 302
 Zagórze (Greifenberg) 302, 304
 Zagórzycze 20, 25, 178
 Zagrodno 53
 Zajezerze 205
 Zakliczyno 311, 323
 Zakończyo 190
 Zakopane 64, 182, 207, 222, 266,
 270, 300, 306, 309, 311
 Zakroczym 249
 Zakrzew 55
 Zakrzewo 25, 80, 134, 189
 Załudek 274
 Zamarstynów 27
 Zamarte 74, 130, 185, 225, 290
 Zambrów 316
 Zamęcin 129, 265
 Zamieście Góry 220
 Zamość 162, 217, 247, 248
 Zamysłów 33, 137, 198, 318
 Zaniemyśl 19
 Zarubińce 206, 232
 Zasów 220
 Zaścianek Kulpa 167
 Zawidów 35
 Ząbkowice 89
 Ząbkowice Śląskie 207
 Zbaraż 123, 206, 232, 316, 326
 Zbąszynek 23, 124-125, 158
 Zborów 116
 Zbrachlin 218
 Zbrudzewo 146
 Zdrohec 114, 115
 Zduny 15, 180
 Zduńska Wola 151
 Zdżary 249
 Zelów 56
 Zemsz (Lubsko) 300
 Zębowo 202
 Zgierz 92, 332
 Zgorzelec 35
 Ziegenhals 101
 Zieleniec 129, 172, 304, 311
 Zieleniewo 301
 Zielewo 134
 Zielona Góra 11, 30-31, 33, 38, 40,
 51-52, 62, 79, 83, 90, 94, 104,
 111, 125-126, 129, 134, 137,
 145, 157, 166-167, 195, 204,
 211-212, 218, 234, 247, 267,
 277, 283, 291, 309, 312, 318,
 323, 328, 330
 Zielone 191, 201-202, 256, 275
 Zielonka 163
 Ziębice 78, 99, 100, 179, 272, 303,
 310, 321, 324
 Zimna Woda 71, 111
 Zimnwoda 38
 Złaków Kościelny 24
 Złocieniec 55, 73, 77, 80, 205, 227,
 261, 314

Złockie 170
Złoczów 37, 116, 124
Złotoryja 53
Złotów 40, 45, 87, 91, 98, 106, 134,
147, 195, 210, 211, 233-234,
237-238, 255, 322
Zmierzynka 296
Zörbig 196
Zreče 176
Zubrza 257
Zurych 136
Zwanowo 129
Zwartowo 39
Zwierzyń 206
Zwiężczyca 182
Zwór 317
Żabicko 170
Żabiczki 26, 264, 295
Żabno 192
Żabowo 142
Żagań 15, 105, 262, 309
Żarnowiec 55, 205
Żarnowo 319
Żelechów 75, 216, 271
Żeleźnikowa 247
Żelichowo 169
Żmerynka 262
Żniatyn 257
Żnin 48, 190, 207, 325
Żołudek 194
Żotynia 311
Żółkiew 308
Żółwin 220
Żukowo 44, 140, 302
Żuków 25, 140, 241, 287
Żurawno 120
Żychlin 193
Żydaczów 24
Żydowo 49
Żyrardów 73, 131, 151, 332
Żyrowice 240
Żytkiejny 153
Żytna 329
Żytomierz 155, 295
Żywiec 53, 74, 79, 174

Spis treści

Określenia prawne jednostki terytorialnej Kościoła gorzowskiego	5
Uwagi redakcyjne	7
Biogramy księży w układzie alfabetycznym	11
Alfabetyczny wykaz księży pracujących w Kościele gorzowskim.	349
Indeks pozostałych osób.	355
Indeks miejscowości	369

TO JEST FRAGMENT KSIĄŻKI
WYDANEJ NAKŁADEM

AGENCJI WYDAWNICZEJ



Z CAŁĄ NASZĄ OFERTĄ WYDAWNICZĄ MOŻNA
ZAPOZNAĆ SIĘ NA STRONIE:

agencjawydawniczapdn.pl



..... OPOWIADAMY O HISTORII MIEJSC, RZECZY I LUDZI

..... DOKUMENTUJEMY, BY OCALIĆ OD ZAPOMNIENIA

..... NASZE KSIĄŻKI DAJĄ WIEDZĘ I REFLEKSJĘ

agencjaPDN
wydawnicza